

Oficialía Mayor

Departamento de Recursos Humanos

Coordinación de Desarrollo Organizacional y Normatividad

Plantillas para Resumen de Personal

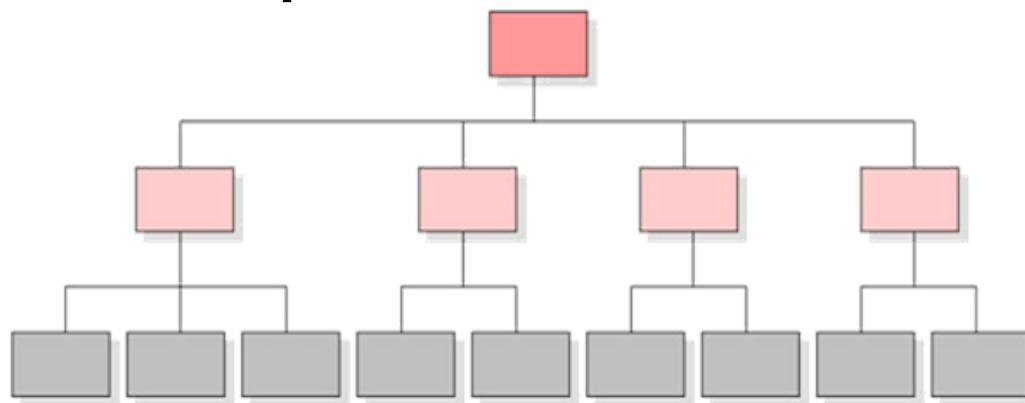

Instituto Municipal de Investigación y Planeación Urbana del Municipio de Mexicali, Baja California.



**Instituto Municipal de Investigación y Planeación
Urbana del Municipio de Mexicali
Organigrama General**

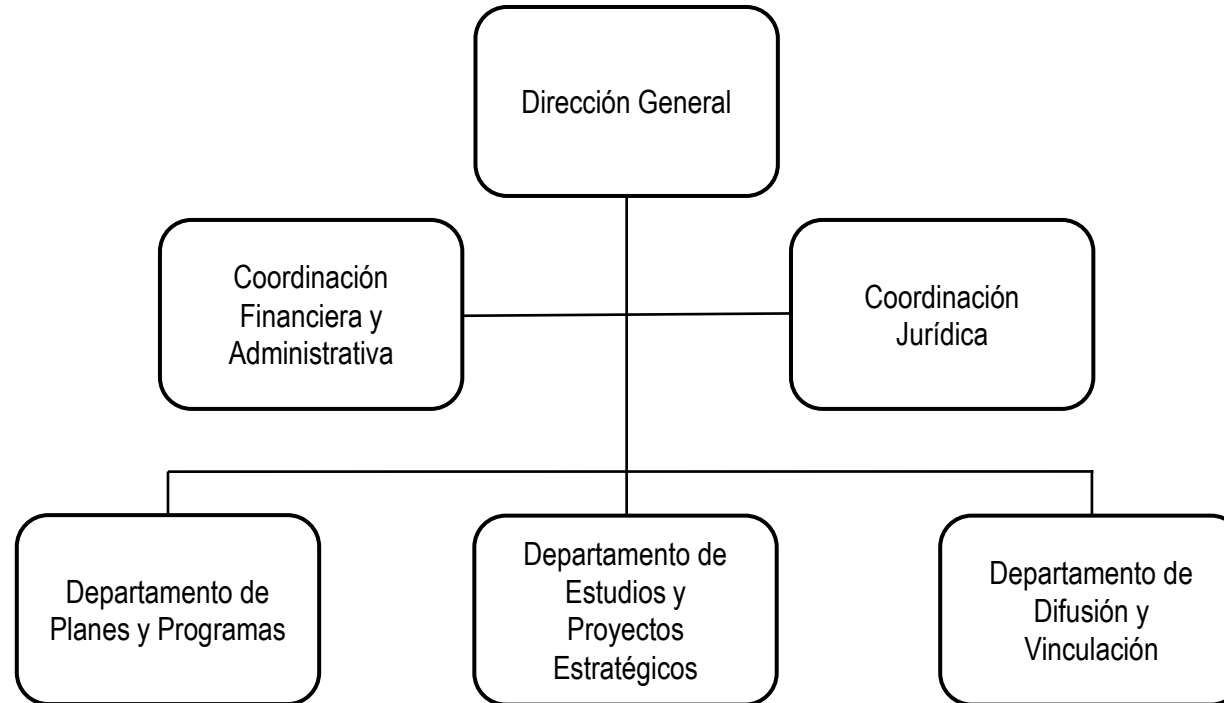



Instituto Municipal de Investigación y Planeación Urbana del Municipio de Mexicali

Organigrama Especifico

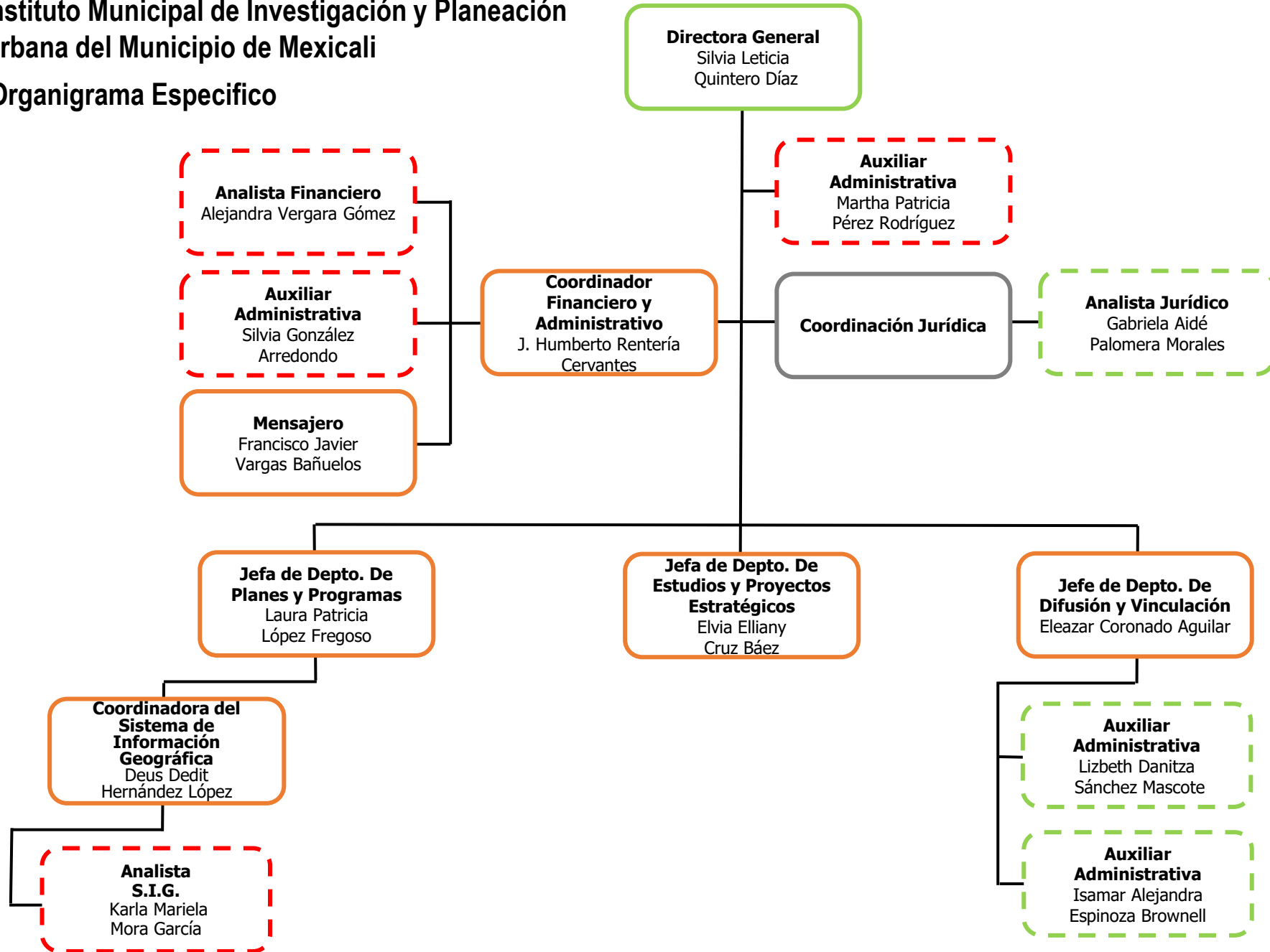

Resumen de Plazas



	Base Com. Ext.	4
	Confianza	1
	Confianza Com. Ext.	3
	Propio de la Entidad	6
Total		14

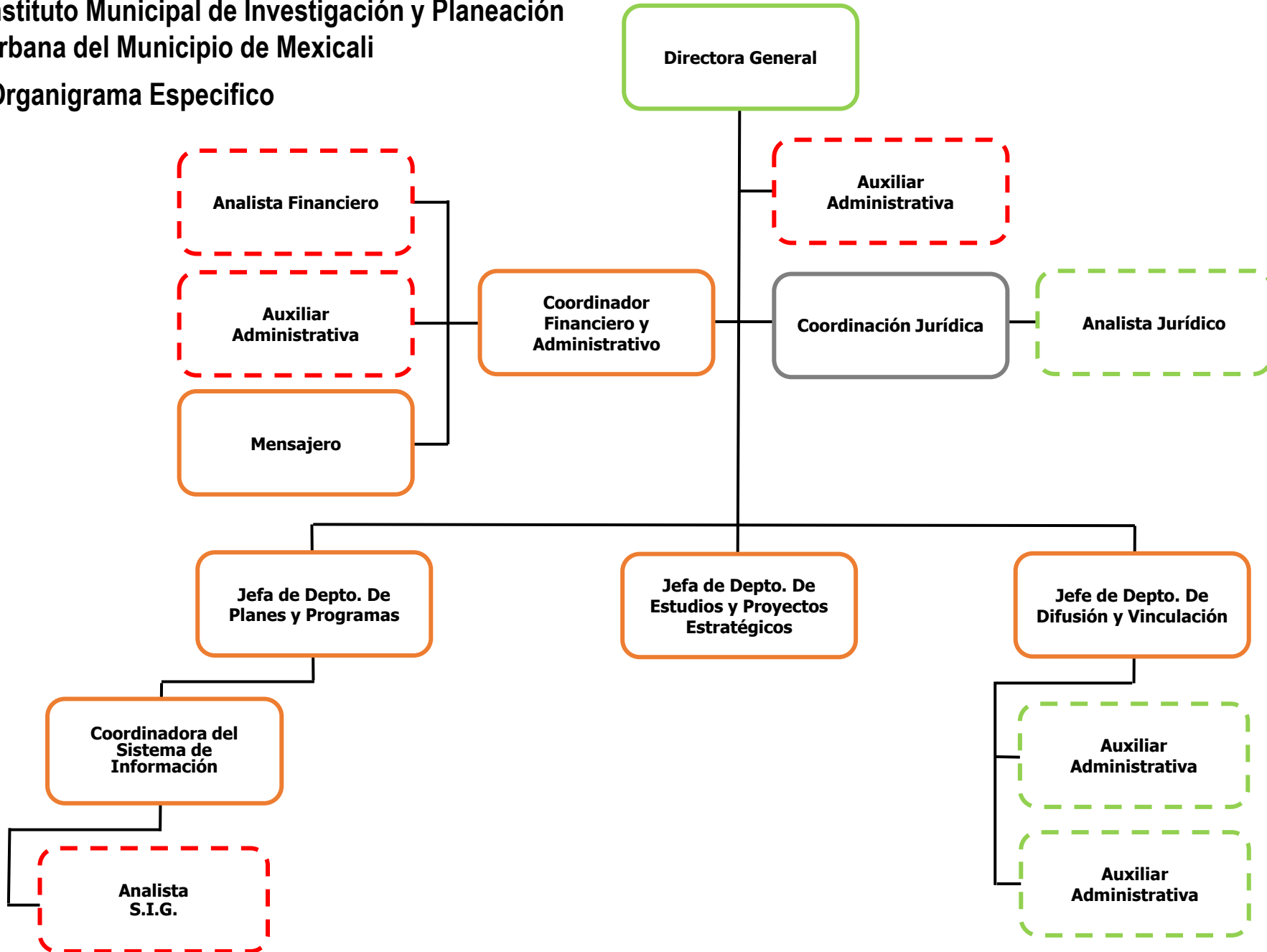

Instituto Municipal de Investigación y Planeación Urbana del Municipio de Mexicali
Organigrama Especifico

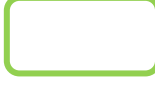

Resumen de Plazas

	Base Com. Ext.	4
	Confianza	1
	Confianza Com. Ext.	3
	Propio de la Entidad	6
Total		14



Instituto Municipal de Investigación y Planeación Urbana del Municipio de Mexicali

Organigrama por Unidad, Puestos y Plazas

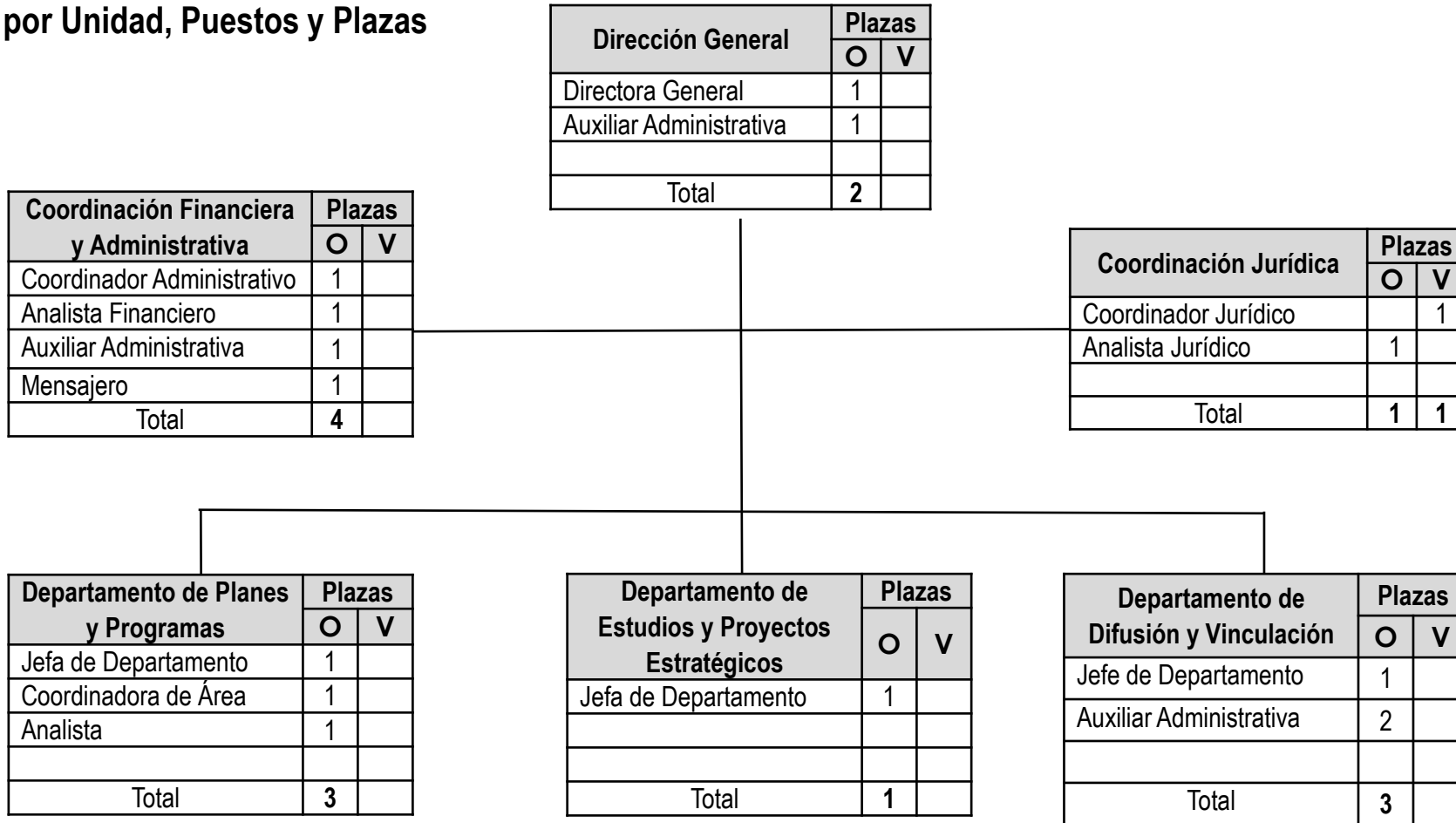

Total de Plazas Ocupadas: 14

Siglas:

O= Plazas Ocupadas

V= Plazas Vacantes



Organigrama por Unidad, Puestos y Plazas

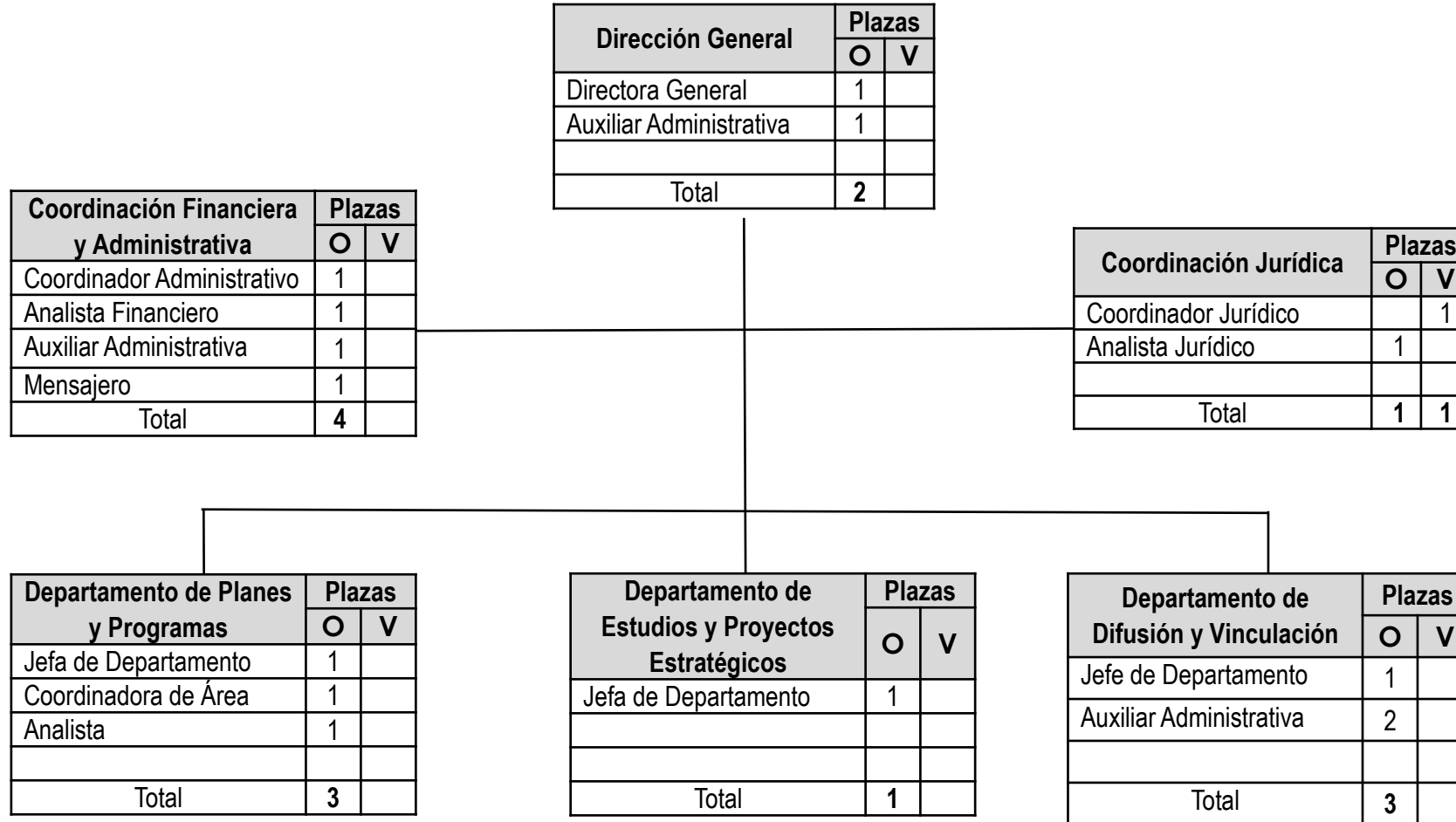

Personal comisionado de otras Dependencias o Entidades (Externas)

No. Empleado	Nombre	Puesto	Unidad Administrativa
1-16056	VERGARA GOMEZ ALEJANDRA	P008 ANALISTA FINANCIERO	OFICIALIA MAYOR / RECURSOS HUMANOS
1-16786	SILVIA GONZÁLEZ ARREDONDO	A005 AUXILIAR ADMINISTRATIVA	OFICIALIA MAYOR / RECURSOS HUMANOS
1-10780	MARTHA PATRICIA PÉREZ RODRÍGUEZ	A005 AUXILIAR ADMINISTRATIVA	OFICIALIA MAYOR / RECURSOS MATERIALES
1-16756	KARLA MARIELA MORA GARCÍA	P002 ANALISTA	DIRECCIÓN DE ADMINISTRACIÓN URBANA / CATASTRO
2-21410	GABRIELA AIDÉ PALOMERA MORALES	P010 ANALISTA JURIDICO	DIRECCIÓN DE OBRAS PUBLICAS / OFICINA DEL TITULAR
2-21638	LIZBETH DANITZA SÁNCHEZ MASCOTE	A005 AUXILIAR ADMINISTRATIVA	IMACUM
2-21544	ISAMAR ALEJANDRA ESPINOZA BROWNELL	A005 AUXILIAR ADMINISTRATIVA	REGIDORES

Personal comisionado en otras Dependencias o Entidades (Externas)

No. Empleado	Nombre	Comisionado en:
2-19474	ARCE SEPULVEDA GLENDY YAMILETTE	SECRETARIA DEL AYUNTAMIENTO / JURIDICO
2-18982	CORTEZ HERNANDEZ ISAMAR	OFICIALIA MAYOR / RECURSOS MATERIALES
2-20293	PACHECO ACOSTA CARLOS ALBERTO	BISOM
2-04955	PEREZ BASTIDAS DANIEL	BOSQUE Y ZOOLOGICO DE LA CIUDAD
1-07010	RUIZ FONTES MARIA DEL CARMEN	VACACIONES (ANTES SINDICATO)
1-12517	VAZQUEZ CENTENO ZAIRA GISELA	COPLADEM

RESUMEN

Concepto	Cantidad
Personal adscrito (Plazas propias de la Dependencia o Entidad reflejadas en organigramas)	1
Propios de la Entidad (Plazas propias de la Dependencia o Entidad reflejadas en organigramas)	6
Comisiones Externas (Plazas de otra Dependencia o Entidad reflejadas en organigramas)	7
Total	14

Información obtenida de acuerdo a la plantilla con fecha 26 de diciembre de 2025

Concepto	Cantidad
Personal Comisionado (Plazas propias en otra Dependencia o Entidad)	6
Total	6