



Nombre: **PORCENTAJE DE ALCANCE E IMPACTO EN LA POBLACION POR ACTIVIDADES DEL INSTITUTO**

Atención: Municipio Ciudad Valle San Felipe

Liga al PMD: 5 - Traversal Igualdad e Inclusion
5.1 - ESTRATEGIA DE PREVENCIÓN Y ATENCIÓN DE LA VIOLENCIA CONTRA LAS MUJERES
5.1.1 - Prevención y atención integral de la violencia de género

Programa: OPERATIVO Y GESTION ADMINISTRATIVA

Dependencia/Entidad: 72 - INMUJER - 1000
INSTITUTO DE LA MUJER PARA EL MUNICIPIO DE MEXICALI

Interpretacion: A mayor porcentaje de usuarias, es mayor la efectividad de las actividades de promoción del Instituto de la Mujer

Objetivo del Indicador: Mide el número de personas que son beneficiadas o impactadas con las actividades del instituto para la promoción de la igualdad sustantiva y el acceso a una vida libre de violencias

	JULIO-SEP - Avance	OCT-DIC - Avance	Constante
META	30	30	30.0
RESULTADO	15.0 50.0%	15.1 50.2%	15.0 50.0%

Meta Anual: 30

Unidad de Medida: PORCENTAJE

Frecuencia: Trimestral

Gráfica de Indicador
PORCENTAJE DE ALCANCE E IMPACTO EN LA POBLACION POR ACTIVIDADES DEL I

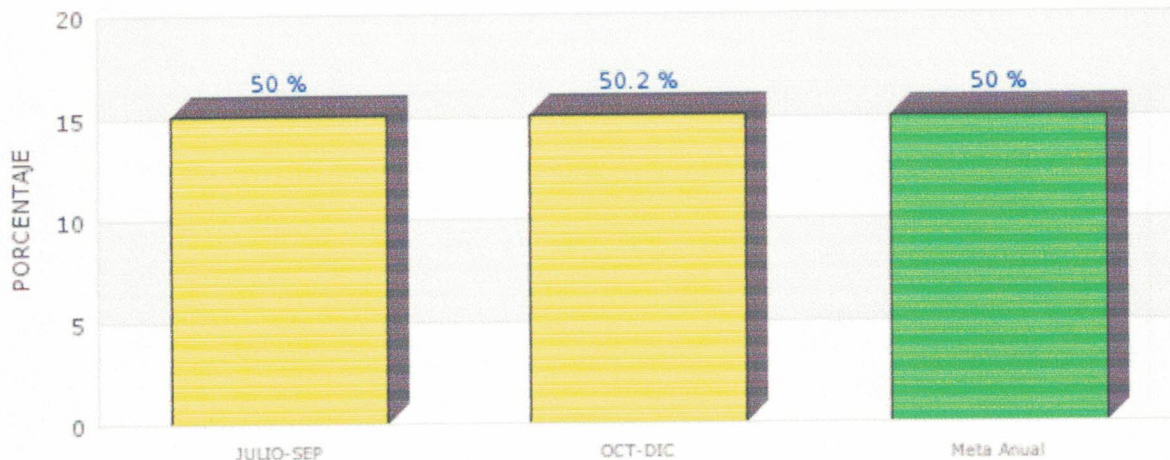



REPORTE DE INDICADOR 20252

Desglose de variables con valores capturados al ultimo periodo

CLAVE	DESCRIPCIÓN	PERIODO			
		1	2	3	4
P	PORCENTAJE DE PERSONAS BENEFICIADAS	15.01	15.05		
AB	ASESORÍAS BRINDADAS	89.00	90.00		
PA	PERSONAS ALCANZADAS EN MÓDULO DE ATENCIÓN	593.00	598.00		

Fórmula:

$$P=(AB/PA)*100$$

Handwritten signature and number 2



NOMBRE DEL INDICADOR: PORCENTAJE DE ALCANCE E IMPACTO EN LA POBLACIÓN POR ACTIVIDADES DEL INSTITUTO	Clave: 72 - INMUJER - 1000	72-TES-P721-M30 0/C1-20252					
	<table border="1"> <tr> <td>TIPO</td> <td>NIVEL</td> <td>DIMENSION</td> </tr> <tr> <td>Gestion</td> <td>Impacto</td> <td>Calidad</td> </tr> </table>		TIPO	NIVEL	DIMENSION	Gestion	Impacto
TIPO	NIVEL	DIMENSION					
Gestion	Impacto	Calidad					

1. Liga al PMD:

Eje Público: 5 - Transversal Igualdad e Inclusion
 Estrategia: 5.1 - ESTRATEGIA DE PREVENCIÓN Y ATENCIÓN DE LA VIOLENCIA CONTRA LAS MUJERES
 Línea de Acción: 5.1.1 - Prevención y atención integral de la violencia de género
 Línea de Acción 2: 5.1.2 - Fortalecimiento institucional y de justicia especializada con perspectiva de género
 Línea de Acción 3: 5.1.4 - Movilidad y espacios seguros para las mujeres
 Línea de Acción 4: 5.1.5 - Prevención y mitigación de riesgos basados en género

2. Estructura Programática:

Ramo: 72 - INSTITUTO DE LA MUJER PARA EL MUNICIPIO DE MEXICALI
 Unidad Ejecutora: 102 - COORDINACION ADMINISTRATIVA
 Finalidad: 2 - DESARROLLO SOCIAL
 Función: 7 - OTROS ASUNTOS SOCIALES
 SubFunción: 1 - Otros Asuntos Sociales
 Programa: 721 - OPERATIVO Y GESTION ADMINISTRATIVA

3. Objetivo del Indicador: Mide el número de personas que son beneficiadas o impactadas con las actividades del instituto para la promoción de la igualdad sustantiva y el acceso a una vida libre de violencias

4. Interpretación o Lectura: A mayor porcentaje de usuarias, es mayor la efectividad de las actividades de promoción del Instituto de la Mujer

5. Variables:

CLAVE	DESCRIPCIÓN	UNIDAD DE MEDIDA	FUENTE DE DATOS
P	PORCENTAJE DE PERSONAS BENEFICIADAS	PORCENTAJE	REPORTE INTERNO
AB	ASESORIAS BRINDADAS	MUJERES ANTENDIDAS	REPORTE INTERNO
PA	PERSONAS ALCANZADAS EN MÓDULO DE ATENCIÓN	PERSONAS	REPORTE INTERNO

6. Fórmula:

$$P = (AB/PA) * 100$$

7. Unidad de medida del resultado: PORCENTAJE

8. Rango de Valor (Semaforización):

ROJO	AMARILLO	VERDE
1.00 - 14.00	15.00 - 29.00	30.00 - 99.00

9. Línea base:

PERIODO	VALOR BASE	VALOR META
JULIO-SEP	0.00	30.00
OCT-DIC	0.00	30.00

10. Meta del indicador:
>= (incremento)

Anual 20252:
30.00

Trienio 20252:
30.00



11. Frecuencia de medición: Trimestral

GLOSARIO Y OBSERVACIONES

AB= ASESORÍAS BRINDADAS, PA= PERSONAS ALCANZADAS EN MÓDULO DE ATENCIÓN EN ACTIVIDADES DEL INSTITUTO PARA LA PROMOCIÓN DE UNA VIDA LIBRE DE VIOLENCIA, P= PORCENTAJE DE PERSONAS BENEFICIADAS. IGUALDAD SUSTANTIVA: IGUALDAD REAL Y EFECTIVA EN EL ACCESO A DERECHOS Y OPORTUNIDADES. VIOLENCIA DE GÉNERO: ACTOS DE DAÑO FÍSICOS, PSICOLÓGICOS O SEXUALES DIRIGIDOS A UNA PERSONA POR EL HECHO DE SU GÉNERO.

VALIDACIÓN DEL INDICADOR

ELABORÓ

AUTORIZÓ

Paloma P. Zavala Vallejo

Paloma Patricia Zavala Vallejo

INSTITUTO DE LA MUJER PARA EL MUNICIPIO

Manuela Leticia Isabel Ramos Mendoza

INSTITUTO DE LA MUJER PARA EL MUNICIPIO