



FICHA TECNICA DE INDICADOR 2025



NOMBRE DEL INDICADOR:		Clave: 56 - IMDECUF - 1000		56-PMD									
PORCENTAJE DE CUMPLIMIENTO DE MANTENIMIENTO Y/O REHABILITACIÓN DE INSTALACIONES DEPORTIVAS		TIPO		NIVEL									
		Estrategico		Impacto									
		DIMENSION		Eficacia									
1. Liga al PMD: Eje Público: 2 - BIENESTAR PARA TODOS Estrategia: 2.6 - CULTURA, DEPORTE Y RECREACION Línea de Acción: 2.6.1 - Fortalecimiento de la infraestructura deportiva, artístic, recreativa y cultural Línea de Acción 2: No Aplica - Línea de Acción 3: No Aplica - Línea de Acción 4: No Aplica -													
2. Estructura Programática: Ramo: 56 - Instituto Municipal del Deporte y la Cultura Física de Mexicali, Baja California. Unidad Ejecutora: 201 - DEPARTAMENTO DE OBRAS E INSTALACIONES DEPORTIVAS Finalidad: 2 - DESARROLLO SOCIAL Función: 4 - RECREACION, CULTURA Y OTRAS MANIFESTACIONES SOCIALES SubFunción: 1 - Deporte y Recreación Programa: 562 - FOMENTO AL DESARROLLO DE LA CULTURA FÍSICA													
3. Objetivo del Indicador: VIGILAR EL CUMPLIMIENTO DEL MANTENIMIENTO Y/O REHABILITACIÓN A LAS INSTALACIONES DEPORTIVAS DEL IMDECUF, A TRAVÉS DE LA PROGRAMACIÓN ESTABLECIDA PARA TENER EN ADECUADO FUNCIONAMIENTO LAS INSTALACIONES DEPORTIVAS.													
4. Interpretación o Lectura: A MAYOR NÚMERO DE INSTALACIONES DEPORTIVAS CON MANTENIMIENTOS Y/O REHABILITACIONES, MEJORA DE SERVICIO QUE OFRECE EL INSTITUTO EN ESTAS INSTALACIONES DEPORTIVAS A LOS CIUDADANOS DEL MUNICIPIO.													
5. Variables: <table border="1" style="width: 100%; border-collapse: collapse;"> <thead> <tr> <th style="width: 10%;">CLAVE</th> <th style="width: 40%;">DESCRIPCIÓN</th> <th style="width: 20%;">UNIDAD DE MEDIDA</th> <th style="width: 30%;">FUENTE DE DATOS</th> </tr> </thead> <tbody> <tr> <td> </td> <td> </td> <td> </td> <td> </td> </tr> </tbody> </table>						CLAVE	DESCRIPCIÓN	UNIDAD DE MEDIDA	FUENTE DE DATOS				
CLAVE	DESCRIPCIÓN	UNIDAD DE MEDIDA	FUENTE DE DATOS										
6. Fórmula:		$PCMID = \frac{ARMID}{APMID} * 100$											
7. Unidad de medida del resultado: PORCENTAJE													
8. Rango de Valor (Semaforización): <table border="1" style="width: 100%; border-collapse: collapse; text-align: center;"> <thead> <tr> <th style="width: 33%;"></th> <th style="width: 33%;">AMARILLO</th> <th style="width: 33%;"></th> </tr> </thead> <tbody> <tr> <td>0.00 - 400.00</td> <td>401.00 - 850.00</td> <td>851.00 - 1,000.00</td> </tr> </tbody> </table>							AMARILLO		0.00 - 400.00	401.00 - 850.00	851.00 - 1,000.00		
	AMARILLO												
0.00 - 400.00	401.00 - 850.00	851.00 - 1,000.00											
9. Línea base: <table border="1" style="width: 100%; border-collapse: collapse; text-align: center;"> <thead> <tr> <th style="width: 40%;">PERIODO</th> <th style="width: 20%;">VALOR BASE</th> <th style="width: 40%;">VALOR META</th> </tr> </thead> <tbody> <tr> <td> </td> <td> </td> <td> </td> </tr> </tbody> </table>						PERIODO	VALOR BASE	VALOR META					
PERIODO	VALOR BASE	VALOR META											
10. Meta del indicador: >= (incremento)		Anual 2025: 1,030.00		Trienio 2025: 254.00									
11. Frecuencia de medición: Trimestral													



GLOSARIO Y OBSERVACIONES

Instalación deportiva: Es un recinto o una construcción de los medios necesarios para el aprendizaje, la práctica de una o varias disciplinas deportivas. Mantenimiento y/o rehabilitación: Planificar y ejecutar un conjunto de operaciones que garanticen la vida útil de los elementos que forman dicha instalación deportiva. Deporte social: El deporte que promueve, fomenta y estimula el que todas las personas sin distinción de género, edad, discapacidad y condición social, tengan igualdad de participación en actividades deportivas con finalidades recreativas, educativas, de salud o rehabilitación.

VALIDACIÓN DEL INDICADOR

ELABORÓ	AUTORIZÓ
 JESUS RICARDO ESTRADA LOPEZ Instituto Municipal del Deporte y la Cu	 M.A.D. VALERIO III CAMARGO GARCÍA Instituto Municipal del Deporte y la Cu



REPORTE DE INDICADOR 2025

Nombre: **PORCENTAJE DE CUMPLIMIENTO DE MANTENIMIENTO Y/O REHABILITACIÓN DE INSTALACIONES DEPORTIVAS**

Atención: Municipio Ciudad Valle San Felipe

Liga al PMD: 2 - BIENESTAR PARA TODOS
2.6 - CULTURA, DEPORTE Y RECREACION
2.6.1 - Fortalecimiento de la infraestructura deportiva, artística, recreativa y cultural

Programa: FOMENTO AL DESARROLLO DE LA CULTURA FÍSICA

Dependencia/Entidad: 56 - IMDECUF - 1000
Instituto Municipal del Deporte y la Cultura Física de Mexicali, Baja California.

Interpretación: A MAYOR NÚMERO DE INSTALACIONES DEPORTIVAS CON MANTENIMIENTOS Y/O REHABILITACIONES, MEJORA DE SERVICIO QUE OFRECE EL INSTITUTO EN ESTAS INSTALACIONES DEPORTIVAS A LOS CIUDADANOS DEL MUNICIPIO.

Objetivo del Indicador: VIGILAR EL CUMPLIMIENTO DEL MANTENIMIENTO Y/O REHABILITACIÓN A LAS INSTALACIONES DEPORTIVAS DEL IMDECUF, A TRAVÉS DE LA PROGRAMACIÓN ESTABLECIDA PARA TENER EN ADECUADO FUNCIONAMIENTO LAS INSTALACIONES DEPORTIVAS.

	Acumulado
META	1,030.0
RESULTADO	0.0 0.0%

Meta Anual: 1030

Unidad de Medida: PORCENTAJE

Frecuencia: Trimestral

Gráfica de Indicador
CUMPLIMIENTO DE MANTENIMIENTO Y/O REHABILITACIÓN DE INSTALACIONES DEPORTIVAS

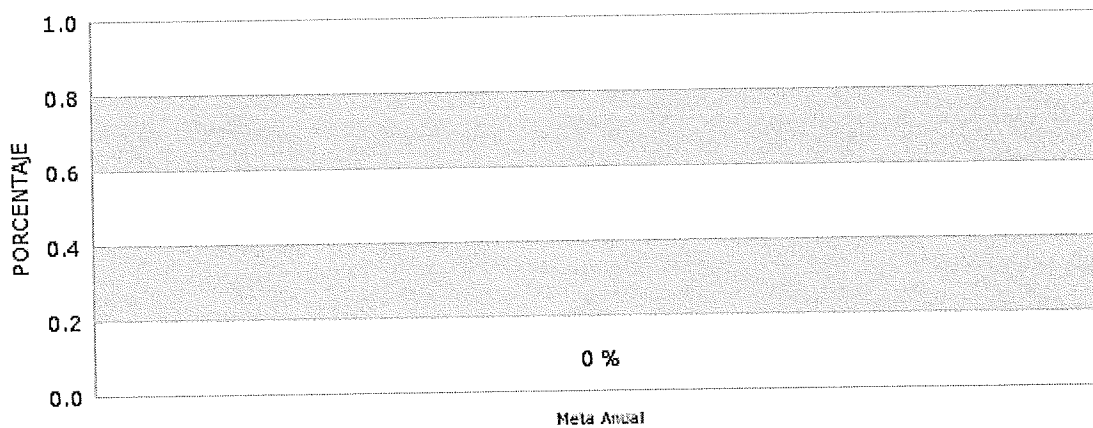



Desglose de variables con valores capturados al último periodo

CLAVE	DESCRIPCIÓN	PERIODO			
		1	2	3	4

Fórmula:

$$PCMID=ARMID/APMID*100$$



NOMBRE DEL INDICADOR: PORCENTAJE DE CIUDADANOS DESARROLLANDO SU POTENCIAL HUMANO	Clave: 56 - IMDECUF - 1000		56-PMD
	TIPO Estrategico	NIVEL Impacto	DIMENSION Eficacia
1. Liga al PMD: Eje Público: 2 - BIENESTAR PARA TODOS Estrategia: 2.6 - CULTURA, DEPORTE Y RECREACION Línea de Acción: 2.6.4 - Fomento deportivo Línea de Acción 2: 2.6.5 - Impulso de estilos de vida saludables Línea de Acción 3: 2.6.6 - Promocion de actividades recreativas Línea de Acción 4: No Aplica -			
2. Estructura Programática: Ramo: 56 - Instituto Municipal del Deporte y la Cultura Física de Mexicali, Baja California. Unidad Ejecutora: 202 - DEPARTAMENTO DEL DESARROLLO AL DEPORTE Finalidad: 2 - DESARROLLO SOCIAL Función: 4 - RECREACION, CULTURA Y OTRAS MANIFESTACIONES SOCIALES SubFunción: 1 - Deporte y Recreación Programa: 562 - FOMENTO AL DESARROLLO DE LA CULTURA FÍSICA			
3. Objetivo del Indicador: CONOCER LA CANTIDAD DE CIUDADANOS QUE PARTICIPAN EN TORNEOS Y EVENTOS ORGANIZADOS Y/O PROMOVIDOS POR IMDECUF, MEDIANTE EL ANÁLISIS DE LOS DATOS QUE NOS SON PROPORCIONADOS POR LIGAS, COMITÉS Y EL DEPARTAMENTO DE DESARROLLO DEL DEPORTE, PARA CONTRIBUIR AL DESARROLLO DE SUS POTENCIALIDADES HUMANAS.			
4. Interpretación o Lectura: A MAYOR PORCENTAJE DEL INDICADOR, MAYOR EL INCREMENTO DE LOS INDIVIDUOS QUE DESARROLLAN SU POTENCIAL HUMANO, COMPETITIVIDAD Y CALIDAD DE VIDA A TRAVÉS DE LA PRÁCTICA DEPORTIVA.			
5. Variables:			
CLAVE	DESCRIPCIÓN	UNIDAD DE MEDIDA	FUENTE DE DATOS
6. Fórmula:		NCDPH=NCPDH/NCPPA*100	
7. Unidad de medida del resultado: PORCENTAJE			
8. Rango de Valor (Semaforización):			
		AMARILLO	
0.00 - 50,000.00	50,001.00 - 85,000.00	85,001.00 - 110,000.00	
9. Línea base:			
	PERIODO	VALOR BASE	VALOR META
10. Meta del indicador: >= (incremento)	Anual 2025: 106,000.00	Trienio 2025: 29,145.00	
11. Frecuencia de medición: Trimestral			



GLOSARIO Y OBSERVACIONES

Potencialidades Humanas: Las potencialidades humanas son aquellas que nos ayudan a desarrollarnos plenamente en las actividades a lo largo de nuestra vida y que son fundamentales para el crecimiento de nuestra persona en el desempeño de cada rol, actividad o acción como función fundamental. Deporte: Actividad física organizada y reglamentada, que tiene por finalidad preservar y mejorar la salud física y mental, el desarrollo social ético e intelectual, con el logro de resultados en competencias. Deporte Social: El deporte que promueve, fomenta y estimula el que todas las personas sin distinción de género, edad, discapacidad, condición social, tengan igualdad de participación en actividades deportivas con finalidades recreativas y de salud o rehabilitación. Evento Deportivo: Cualquier encuentro entre deportistas afiliados a las asociaciones o sociedades deportivas, que se realice conforme a las normas establecidas por éstas y por los organismos rectores del deporte.

VALIDACIÓN DEL INDICADOR

ELABORÓ

AUTORIZÓ

L.A.F.D. JESUS ALBERTO LOZANO RIVERA
Instituto Municipal del Deporte y la Cu

M.A.D. VALERIO III CAMARGO GARCÍA
Instituto Municipal del Deporte y la Cu



REPORTE DE INDICADOR 2025

Nombre: **PORCENTAJE DE CIUDADANOS DESARROLLANDO SU POTENCIAL HUMANO**

Atención: Municipio Ciudad Valle San Felipe

Liga al PMD: 2 - BIENESTAR PARA TODOS
2.6 - CULTURA, DEPORTE Y RECREACION
2.6.4 - Fomento deportivo

Programa: FOMENTO AL DESARROLLO DE LA CULTURA FÍSICA

Dependencia/Entidad: 56 - IMDECUF - 1000
Instituto Municipal del Deporte y la Cultura Física de Mexicali, Baja California.

Interpretacion: A MAYOR PORCENTAJE DEL INDICADOR, MAYOR EL INCREMENTO DE LOS INDIVIDUOS QUE DESARROLLAN SU POTENCIAL HUMANO, COMPETITIVIDAD Y CALIDAD DE VIDA A TRAVÉS DE LA PRÁCTICA DEPORTIVA.

Objetivo del Indicador: CONOCER LA CANTIDAD DE CIUDADANOS QUE PARTICIPAN EN TORNEOS Y EVENTOS ORGANIZADOS Y/O PROMOVIDOS POR IMDECUF, MEDIANTE EL ANÁLISIS DE LOS DATOS QUE NOS SON PROPORCIONADOS POR LIGAS, COMITÉS Y EL DEPARTAMENTO DE DESARROLLO DEL DEPORTE, PARA CONTRIBUIR AL DESARROLLO DE SUS POTENCIALIDADES HUMANAS.

	Acumulado
META	106,000.0
RESULTADO	0.0 0.0%

Meta Anual: 106000 **Unidad de Medida:** PORCENTAJE **Frecuencia:** Trimestral

Gráfica de Indicador
PORCENTAJE DE CIUDADANOS DESARROLLANDO SU POTENCIAL HUMANO

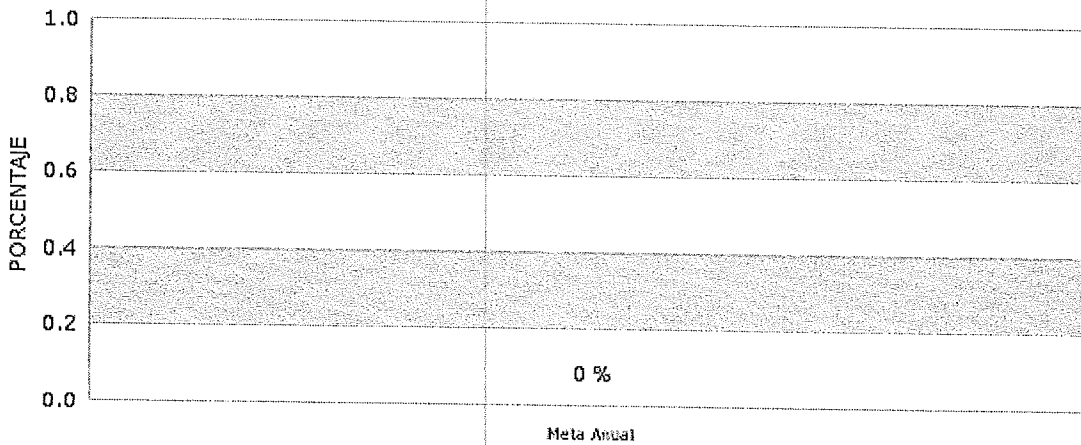



Desglose de variables con valores capturados al último periodo

CLAVE	DESCRIPCIÓN	PERIODO			
		1	2	3	4

Fórmula:

$$NCDPH = NCPDH / NCPPA * 100$$



NOMBRE DEL INDICADOR:		Clave: 56 - IMDECUF - 1000		56-PMD	
PORCENTAJE DE DIFUSIÓN DE ACCIONES		TIPO		NIVEL	
		Gestion		Producto	
		DIMENSION			
		Eficacia, Eficiencia y Calidad			
1. Liga al PMD:					
Eje Público: 2 - BIENESTAR PARA TODOS					
Estrategia: 2.6 - CULTURA, DEPORTE Y RECREACION					
Línea de Acción: 2.6.4 - Fomento deportivo					
Línea de Acción 2: 2.6.6 - Promocion de actividades recreativas					
Línea de Acción 3: 2.6.7 - Difusion de eventos deportivos					
Línea de Acción 4: No Aplica -					
2. Estructura Programática:					
Ramo: 56 - Instituto Municipal del Deporte y la Cultura Física de Mexicali, Baja California.					
Unidad Ejecutora: 203 - DEPARTAMENTO DE VINCULACION E IMAGEN INSTITUCIONAL					
Finalidad: 2 - DESARROLLO SOCIAL					
Función: 4 - RECREACION, CULTURA Y OTRAS MANIFESTACIONES SOCIALES					
SubFunción: 1 - Deporte y Recreación					
Programa: 562 - FOMENTO AL DESARROLLO DE LA CULTURA FÍSICA					
3. Objetivo del Indicador: CONOCER LA CANTIDAD DE ACCIONES QUE REALICE EL IMDECUF A TRAVÉS DE LA VINCULACIÓN QUE TIENEN CON MEDIOS DE COMUNICACIÓN CON EL PROPÓSITO DE FORTALECER LA PARTICIPACIÓN DE LOS CIUDADANOS EN LAS DISCIPLINAS Y EVENTOS DEPORTIVOS QUE ORGANIZA Y/O PROMOCIONA EL INSTITUTO					
4. Interpretación o Lectura: A MAYOR PORCENTAJE DEL INDICADOR, ES MAYOR LA VINCULACIÓN DEL INSTITUTO CON LOS MEDIOS DE COMUNICACIÓN, Y POR ENDE MAYOR EL INTERÉS DE LA CIUDADANÍA EN PARTICIPAR EN ACTIVIDADES Y DISCIPLINAS DEPORTIVAS QUE POTENCIALICEN SU DESARROLLO HUMANO.					
5. Variables:					
CLAVE	DESCRIPCIÓN	UNIDAD DE MEDIDA	FUENTE DE DATOS		
6. Fórmula:		PVMC=NTV/MC/NARPI*100			
7. Unidad de medida del resultado: PORCENTAJE					
8. Rango de Valor (Semaforización):					
		AMARILLO			
0.00 - 2,000.00		2,001.00 - 3,500.00		3,001.00 - 5,000.00	
9. Línea base:					
PERIODO		VALOR BASE		VALOR META	
10. Meta del indicador:		Anual 2025:		Trienio 2025:	
>= (incremento)		3,896.00		1,142.00	
11. Frecuencia de medición: Trimestral					



GLOSARIO Y OBSERVACIONES

Difusión: Proceso de propagación o divulgación de conocimiento, noticias, actitudes, costumbres y modas. Actividad Deportiva: Son aquellas que suponen la práctica de disciplinas deportivas como lo son, el fútbol, basquetbol, tenis, voleibol, softbol, carreras pedestres entre otras.

VALIDACIÓN DEL INDICADOR

ELABORÓ

AUTORIZÓ

Juan Gilberto Girón F.

JUAN GILBERTO GIRÓN FLORES
Instituto Municipal del Deporte y la Cu

M.A.D. Valerio III Camargo García

M.A.D. VALERIO III CAMARGO GARCÍA
Instituto Municipal del Deporte y la Cu



Nombre: **PORCENTAJE DE DIFUSIÓN DE ACCIONES**

Atención: Municipio Ciudad Valle San Felipe

Liga al PMD: 2 - BIENESTAR PARA TODOS
2.6 - CULTURA, DEPORTE Y RECREACION
2.6.4 - Fomento deportivo

Programa: FOMENTO AL DESARROLLO DE LA CULTURA FÍSICA

Dependencia/Entidad: 56 - IMDECUF - 1000
Instituto Municipal del Deporte y la Cultura Física de Mexicali, Baja California.

Interpretacion: A MAYOR PORCENTAJE DEL INDICADOR, ES MAYOR LA VINCULACIÓN DEL INSTITUTO CON LOS MEDIOS DE COMUNICACIÓN, Y POR ENDE MAYOR EL INTERÉS DE LA CIUDADANÍA EN PARTICIPAR EN ACTIVIDADES Y DISCIPLINAS DEPORTIVAS QUE POTENCIALICEN SU DESARROLLO HUMANO.

Objetivo del Indicador: CONOCER LA CANTIDAD DE ACCIONES QUE REALICE EL IMDECUF A TRAVÉS DE LA VINCULACIÓN QUE TIENEN CON MEDIOS DE COMUNICACIÓN CON EL PROPÓSITO DE FORTALECER LA PARTICIPACIÓN DE LOS CIUDADANOS EN LAS DISCIPLINAS Y EVENTOS DEPORTIVOS QUE ORGANIZA Y/O PROMOCIONA EL INSTITUTO

	Acumulado
META	3,896.0
RESULTADO	0.0 0.0%

Meta Anual: 3896

Unidad de Medida: PORCENTAJE

Frecuencia: Trimestral



**Gráfica de Indicador
PORCENTAJE DE DIFUSIÓN DE ACCIONES**

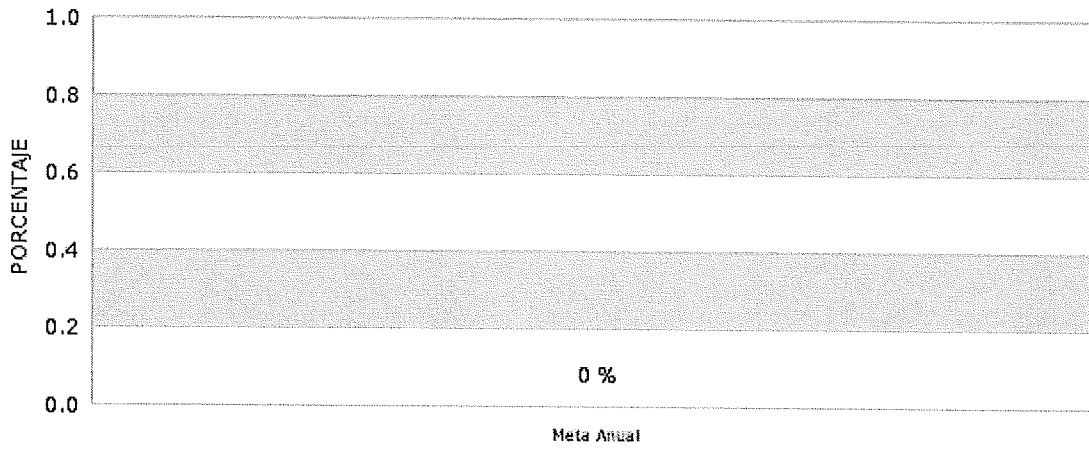

Desglose de variables con valores capturados al último periodo

CLAVE	DESCRIPCIÓN	PERIODO			
		1	2	3	4

Fórmula:

$$PVMC = \frac{NTVMC}{NARPI} * 100$$