

FICHA TECNICA DE INDICADOR 2025

NOMBRE DEL INDICADOR:	Clave: 60 - IMACUM - 1000	05-TES-P602M05/ C3-2025
Porcentaje de colonias prioritarias de atención, con presencia de actividades culturales	TIPO	NIVEL
	Gestion	Producto
	DIMENSION	
		Eficacia, Eficiencia y Calidad

1. Liga al PMD:
 Eje Público: 2 - BIENESTAR PARA TODOS
 Estrategia: 2.6 - CULTURA, DEPORTE Y RECREACION
 Línea de Acción: 2.6.3 - Estimulos de la expresion y apreciacion artistica y cultural
 Línea de Acción 2: No Aplica -
 Línea de Acción 3: No Aplica -
 Línea de Acción 4: No Aplica -

2. Estructura Programática:
 Ramo: 60 - Instituto Municipal de Arte y Cultura de Mexicali, Baja California.
 Unidad Ejecutora: 203 - JEFATURA DE CULTURA POPULAR
 Finalidad: 2 - DESARROLLO SOCIAL
 Función: 4 - RECREACION, CULTURA Y OTRAS MANIFESTACIONES SOCIALES
 SubFunción: 2 - Cultura
 Programa: 602 -

3. Objetivo del Indicador: Medir el porcentaje de colonias prioritarias de atención, que tienen cobertura o presencia de actividades culturales

4. Interpretación o Lectura: A mayor porcentaje del indicador mayor será la cobertura de colonias prioritarias de atención, con actividades culturales, por consiguiente mayor el acceso de hombres y mujeres de estas colonias a manifestaciones y expresiones culturales

5. Variables:

CLAVE	DESCRIPCIÓN	UNIDAD DE MEDIDA	FUENTE DE DATOS
PCA	Porcentaje de colonias prioritarias de atención, con presencia de actividades culturales	PORCENTAJE	SMI, resultado de la formula
CA	Colonias atendidas con actividades culturales	COLONIA ATENDIDA	Informe de colonias atendidas con actividades culturales, reporte de actividades del Departamento
TC	Total de colonias prioritarias de atención	COLONIAS	Padrón de colonia prioritarias de atención , Dpto. de Culturas Populares

6. Fórmula: $PCA = (CA/TC) * 100$

7. Unidad de medida del resultado: PORCENTAJE

8. Rango de Valor (Semaforización):

	AMARILLO	
0.00 - 19.99	20.00 - 39.99	40.00 - 50.00

9. Línea base:

PERIODO	VALOR BASE	VALOR META
ENERO-MARZO	8.00	10.00
ABRIL-JUNIO	8.00	10.00
JULIO-SEP	8.00	10.00



GOBIERNO
DE MEXICO

FICHA TECNICA DE INDICADOR 2025

OCT-DIC	8.00	10.00
---------	------	-------



10. Meta del indicador: >= (incremento)	Anual 2025: 40.00	Trienio 2025: 80.00
---	-----------------------------	-------------------------------

11. Frecuencia de medición: Trimestral

GLOSARIO Y OBSERVACIONES

Colonias atendidas. Colonias que fueron atendidas o beneficiadas por los programas o actividades culturales. Colonias prioritarias de atención, con actividades culturales. se consideran prioritarias aquellas colonias vulnerables o con algún tipo de rezago

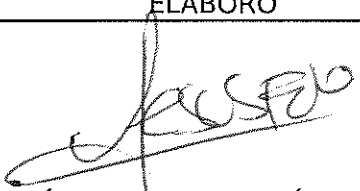
VALIDACIÓN DEL INDICADOR

ELABORÓ	AUTORIZÓ
 MTRO. JESÚS FERNANDO GÓMEZ GUTIÉRREZ Instituto Municipal de Arte y Cultura d	 MTRA. ANAHI MARTÍNEZ GARCÍA Instituto Municipal de Arte y Cultura d



REPORTE DE INDICADOR 2025

Nombre: **Porcentaje de colonias prioritarias de atención, con presencia de actividades culturales**

Atención: Municipio Ciudad Valle San Felipe

Liga al PMD: 2 - BIENESTAR PARA TODOS
2.6 - CULTURA, DEPORTE Y RECREACION
2.6.3 - Estimulos de la expresion y apreciacion artistica y cultural

Programa:

Dependencia/Entidad: 60 - IMACUM - 1000
Instituto Municipal de Arte y Cultura de Mexicali, Baja California.

Interpretacion: A mayor porcentaje del Indicador mayor será la cobertura de colonias prioritarias de atención, con actividades culturales, por consiguiente mayor el acceso de hombres y mujeres de estas colonias a manifestaciones y expresiones culturales

Objetivo del Indicador: Medir el porcentaje de colonias prioritarias de atención, que tienen cobertura o presencia de actividades culturales

	ENERO-MARZO - Avance		ABRIL-JUNIO - Avance		JULIO-SEP - Avance		OCT-DIC - Avance		Acumulado	
META	10		10		10		10		40.0	
RESULTADO	11.7	116.9%	9.1	90.9%	0.0	0.0%	0.0	0.0%	20.8	51.9%

Meta Anual: 40

Unidad de Medida: PORCENTAJE

Frecuencia: Trimestral

Gráfica de Indicador
Porcentaje de colonias prioritarias de atención, con presencia de actividades cul

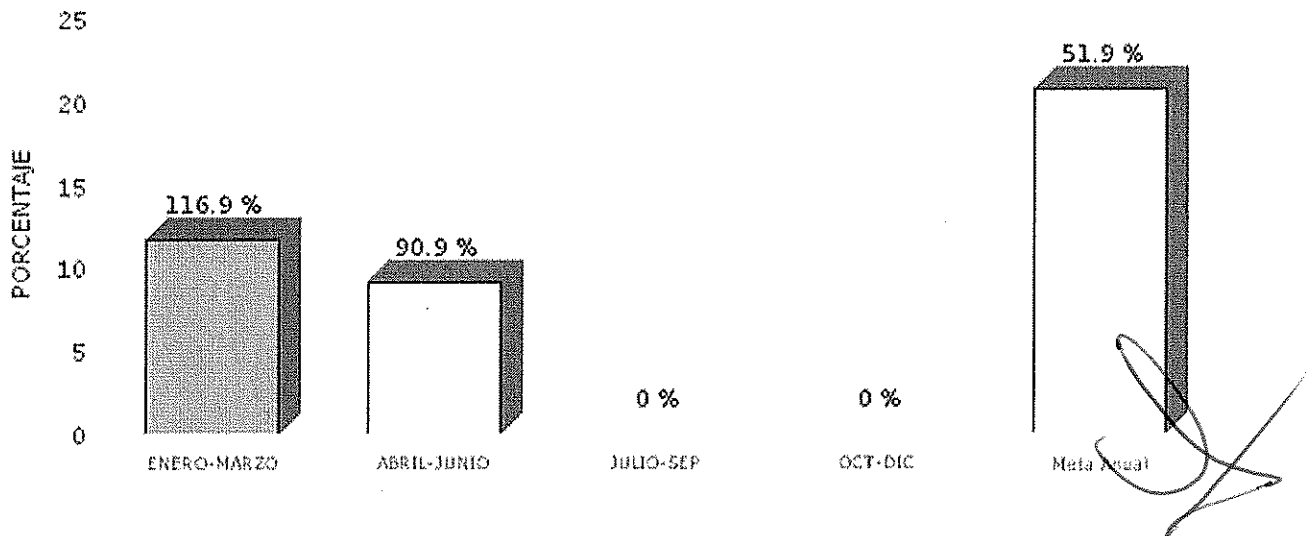



REPORTE DE INDICADOR 2025

Desglose de variables con valores capturados al último periodo

CLAVE	DESCRIPCIÓN	PERIODO			
		1	2	3	4
PCA	Porcentaje de colonias prioritarias de atención, con presencia de actividades culturales	11.69	9.09	0.00	0.00
CA	Colonias atendidas con actividades culturales	9.00	7.00		
TC	Total de colonias prioritarias de atención	77.00	77.00		

Fórmula:

$$PCA = (CA/TC) * 100$$



FICHA TECNICA DE INDICADOR 2025

NOMBRE DEL INDICADOR:	Clave: 60 - IMACUM - 1230	05-TES-P602M03/ C1-2025																
Porcentaje de atención con la prestación de servicios bibliotecarios	<table border="1" style="width: 100%; border-collapse: collapse;"> <tr> <td style="width: 33%; text-align: center;">TIPO</td> <td style="width: 33%; text-align: center;">NIVEL</td> <td style="width: 34%; text-align: center;">DIMENSION</td> </tr> <tr> <td style="text-align: center;">Gestion</td> <td style="text-align: center;">Producto</td> <td style="text-align: center;">Eficacia, Eficiencia y Calidad</td> </tr> </table>		TIPO	NIVEL	DIMENSION	Gestion	Producto	Eficacia, Eficiencia y Calidad										
	TIPO	NIVEL	DIMENSION															
Gestion	Producto	Eficacia, Eficiencia y Calidad																
<p>1. Liga al PMD: Eje Público: 2 - BIENESTAR PARA TODOS Estrategia: 2.6 - CULTURA, DEPORTE Y RECREACION Línea de Acción: 2.6.1 - Fortalecimiento de la infraestructura deportiva, artístic, recreativa y cultural Línea de Acción 2: No Aplica - Línea de Acción 3: No Aplica - Línea de Acción 4: No Aplica -</p>																		
<p>2. Estructura Programática: Ramo: 60 - Instituto Municipal de Arte y Cultura de Mexicali, Baja California. Unidad Ejecutora: 201 - JEFATURA DE BIBLIOTECAS PUBLICAS Finalidad: 2 - DESARROLLO SOCIAL Función: 4 - RECREACION, CULTURA Y OTRAS MANIFESTACIONES SOCIALES SubFunción: 2 - Cultura Programa: 602 -</p>																		
<p>3. Objetivo del Indicador: Conocer el porcentaje de mujeres y hombres atendidos con la prestación de servicios bibliotecarios, así como con las actividades y programas de fomento a la lectura implementados por las bibliotecas públicas municipales</p>																		
<p>4. Interpretación o Lectura: A mayor Porcentaje del indicador, más personas beneficiadas con servicios bibliotecarios, actividades y programas que generen un impacto en el fomento a la lectura.</p>																		
<p>5. Variables:</p> <table border="1" style="width: 100%; border-collapse: collapse;"> <thead> <tr> <th style="width: 10%;">CLAVE</th> <th style="width: 40%;">DESCRIPCIÓN</th> <th style="width: 20%;">UNIDAD DE MEDIDA</th> <th style="width: 30%;">FUENTE DE DATOS</th> </tr> </thead> <tbody> <tr> <td>PASB</td> <td>Porcentaje de atención con la prestación de servicios bibliotecarios</td> <td>PORCENTAJE</td> <td>SMI, Resultado de la formula</td> </tr> <tr> <td>NPA</td> <td>Número de personas atendidas con la prestación de servicios bibliotecarios</td> <td>PERSONAS ATENDIDAS</td> <td>Reporte de estadística de personas atendidas emitido por las bibliotecas, Anuario estadístico</td> </tr> <tr> <td>NPP</td> <td>Número de personas proyectadas para ser atendidas con la prestación de servicios bibliotecarios</td> <td>PERSONAS ATENDIDAS</td> <td>Meta proyectada por el departamento de bibliotecas en su programación anual</td> </tr> </tbody> </table>			CLAVE	DESCRIPCIÓN	UNIDAD DE MEDIDA	FUENTE DE DATOS	PASB	Porcentaje de atención con la prestación de servicios bibliotecarios	PORCENTAJE	SMI, Resultado de la formula	NPA	Número de personas atendidas con la prestación de servicios bibliotecarios	PERSONAS ATENDIDAS	Reporte de estadística de personas atendidas emitido por las bibliotecas, Anuario estadístico	NPP	Número de personas proyectadas para ser atendidas con la prestación de servicios bibliotecarios	PERSONAS ATENDIDAS	Meta proyectada por el departamento de bibliotecas en su programación anual
CLAVE	DESCRIPCIÓN	UNIDAD DE MEDIDA	FUENTE DE DATOS															
PASB	Porcentaje de atención con la prestación de servicios bibliotecarios	PORCENTAJE	SMI, Resultado de la formula															
NPA	Número de personas atendidas con la prestación de servicios bibliotecarios	PERSONAS ATENDIDAS	Reporte de estadística de personas atendidas emitido por las bibliotecas, Anuario estadístico															
NPP	Número de personas proyectadas para ser atendidas con la prestación de servicios bibliotecarios	PERSONAS ATENDIDAS	Meta proyectada por el departamento de bibliotecas en su programación anual															
<p>6. Fórmula: $PASB = (NPA / NPP) * 100$</p>																		
<p>7. Unidad de medida del resultado: PORCENTAJE</p>																		
<p>8. Rango de Valor (Semaforización):</p> <table border="1" style="width: 100%; border-collapse: collapse; text-align: center;"> <tr> <td style="width: 33%; background-color: #cccccc;">0.00 - 54.99</td> <td style="width: 33%; background-color: #ffff00;">AMARILLO 55.00 - 99.99</td> <td style="width: 34%; background-color: #cccccc;">100.00 - 120.00</td> </tr> </table>			0.00 - 54.99	AMARILLO 55.00 - 99.99	100.00 - 120.00													
0.00 - 54.99	AMARILLO 55.00 - 99.99	100.00 - 120.00																
<p>9. Línea base:</p> <table border="1" style="width: 100%; border-collapse: collapse; text-align: center;"> <thead> <tr> <th style="width: 40%;">PERIODO</th> <th style="width: 20%;">VALOR BASE</th> <th style="width: 40%;">VALOR META</th> </tr> </thead> <tbody> <tr> <td>ENERO-MARZO</td> <td>80.00</td> <td>100.00</td> </tr> <tr> <td>ABRIL-JUNIO</td> <td>80.00</td> <td>100.00</td> </tr> <tr> <td>JULIO-SEP</td> <td>80.00</td> <td>100.00</td> </tr> </tbody> </table>			PERIODO	VALOR BASE	VALOR META	ENERO-MARZO	80.00	100.00	ABRIL-JUNIO	80.00	100.00	JULIO-SEP	80.00	100.00				
PERIODO	VALOR BASE	VALOR META																
ENERO-MARZO	80.00	100.00																
ABRIL-JUNIO	80.00	100.00																
JULIO-SEP	80.00	100.00																



FICHA TECNICA DE INDICADOR 2025

OCT-DIC			80.00	100.00
10. Meta del indicador: >= (incremento)	Anual 2025: 100.00	Trienio 2025: 100.00		
11. Frecuencia de medición: Trimestral				
GLOSARIO Y OBSERVACIONES				
Número de personas atendidos: quienes asistentes al mes, trimestralmente y anualmente a las bibliotecas así como el público reportado con la atención de actividades o programas implementados por las bibliotecas. Número de personas proyectadas: Número de persona que se proyecta atender con servicios bibliotecarios, actividades y programas implementados por las bibliotecas				

VALIDACIÓN DEL INDICADOR	
ELABORÓ	AUTORIZÓ
 LIC. YESENIA GONZÁLEZ CALDERÓN Instituto Municipal de Arte y Cultura d	 MTRA. ANAHI MARTÍNEZ GARCÍA Instituto Municipal de Arte y Cultura d

Nombre: **Porcentaje de atención con la prestación de servicios bibliotecarios**

Atención: Municipio Ciudad Valle San Felipe

Liga al PMD: 2 - BIENESTAR PARA TODOS
2.6 - CULTURA, DEPORTE Y RECREACION
2.6.1 - Fortalecimiento de la infraestructura deportiva, artísitíc, recreativa y cultural

Programa:

Dependencia/Entidad: 60 - IMACUM - 1230
Instituto Municipal de Arte y Cultura de Mexicali, Baja California.

Interpretación: A mayor Porcentaje del indicador, más personas beneficiadas con servicios bibliotecarios, actividades y programas que generen un impacto en el fomento a la lectura.

Objetivo del Indicador: Conocer el porcentaje de mujeres y hombres atendidos con la prestación de servicios bibliotecarios, así como con las actividades y programas de fomento a la lectura implementados por las bibliotecas públicas municipales

	ENERO-MARZO - Avance		ABRIL-JUNIO - Avance		JULIO-SEP - Avance		OCT-DIC - Avance		Constante	
META	100		100		100		100		100.0	
RESULTADO	100.7	100.7%	79.0	79.0%	0.0	0.0%	0.0	0.0%	89.8	89.8%

Meta Anual: 100

Unidad de Medida: PORCENTAJE

Frecuencia: Trimestral

Gráfica de Indicador
Porcentaje de atención con la prestación de servicios bibliotecarios

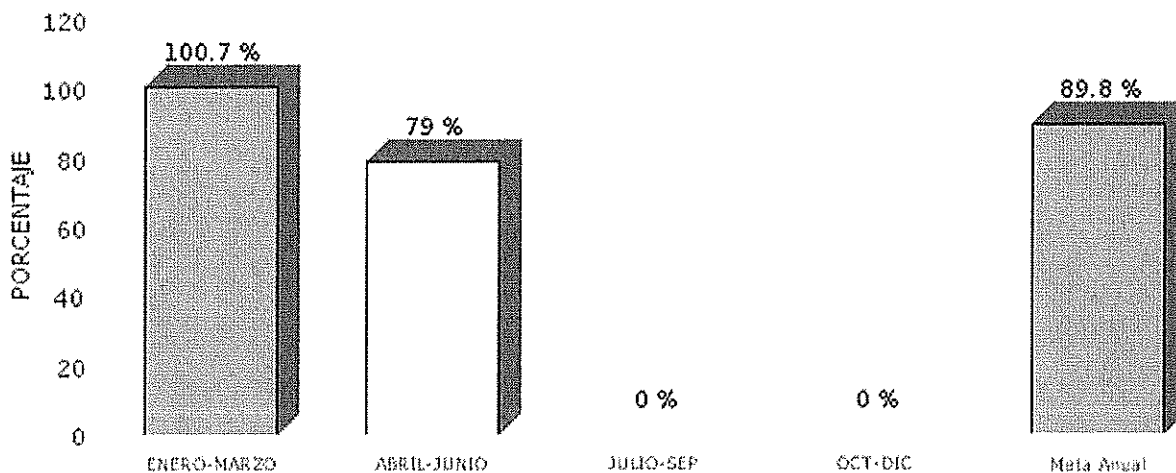



Desglose de variables con valores capturados al último período

CLAVE	DESCRIPCIÓN	PERIODO			
		1	2	3	4
PASB	Porcentaje de atención con la prestación de servicios bibliotecarios	100.06	78.97	0.00	0.00
NPA	Número de personas atendidas con la prestación de servicios bibliotecarios	13,589.00	15,399.00		
NPP	Número de personas proyectadas para ser atendidas con la prestación de servicios bibliotecarios	13,500.00	19,500.00		

Fórmula:

$$PASB = (NPA / NPP) * 100$$



FICHA TECNICA DE INDICADOR 2025

NOMBRE DEL INDICADOR: Variación porcentual del público reportado como participante en las actividades programadas por los centros culturales del Instituto Municipal de Arte y Cultura de Mexicali	Clave: 60 - IMACUM - 1230	05-TE5-P602-M04 /C2-2025					
	<table border="1"> <thead> <tr> <th>TIPO</th> <th>NIVEL</th> <th>DIMENSION</th> </tr> </thead> <tbody> <tr> <td>Gestion</td> <td>Impacto</td> <td>Calidad</td> </tr> </tbody> </table>		TIPO	NIVEL	DIMENSION	Gestion	Impacto
TIPO	NIVEL	DIMENSION					
Gestion	Impacto	Calidad					

1. Liga al PMD:
 Eje Público: 2 - BIENESTAR PARA TODOS
 Estrategia: 2.6 - CULTURA, DEPORTE Y RECREACION
 Línea de Acción: 2.6.3 - Estimulos de la expresion y apreciacion artistica y cultural
 Línea de Acción 2: No Aplica -
 Línea de Acción 3: No Aplica -
 Línea de Acción 4: No Aplica -

2. Estructura Programática:
 Ramo: 60 - Instituto Municipal de Arte y Cultura de Mexicali, Baja California.
 Unidad Ejecutora: 202 - JEFATURA DE DESARROLLO CULTURAL
 Finalidad: 2 - DESARROLLO SOCIAL
 Función: 4 - RECREACION, CULTURA Y OTRAS MANIFESTACIONES SOCIALES
 SubFunción: 2 - Cultura
 Programa: 602 -

3. Objetivo del Indicador: Evaluar la asistencia y el impacto que se espera de las actividades programadas por los centros culturales del Instituto Municipal de Arte y Cultura de Mexicali

4. Interpretación o Lectura: A mayor variación porcentual ascendente, del público participante en las actividades culturales, mayor será el impacto de estas y el acceso que tendrán las mujeres y hombres en Mexicali para desarrollar expresiones y actividades artísticas

5. Variables:

CLAVE	DESCRIPCIÓN	UNIDAD DE MEDIDA	FUENTE DE DATOS
VPPAC	Variación porcentual del público reportado como participante en las actividades programadas	PORCENTAJE	SMI, resultado de la formula
TPPAE	Total del público participante en actividades del periodo a evaluar	PERSONAS ATENDIDAS	Informe de participantes en actividades emitido por el Departamento de Desarrollo Cultural
TPPIA	Total del público participante en actividades del año inmediato anterior	PERSONAS ATENDIDAS	Informe de participantes en las actividades, emitido por el Departamento de Desarrollo Cultural

6. Fórmula: $VPPAC = (TPPAE - TPPIA) / TPPIA * 100$

7. Unidad de medida del resultado: PORCENTAJE

8. Rango de Valor (Semaforización):

0.00 - 0.50	AMARILLO 0.51 - 1.99	2.00 - 5.00
-------------	-------------------------	-------------

9. Línea base:

PERIODO	VALOR	VALOR
---------	-------	-------



FICHA TECNICA DE INDICADOR 2025

	BASE	META
ENERO-MARZO	1.00	2.00
ABRIL-JUNIO	1.00	2.00
JULIO-SEP	1.00	2.00
OCT-DIC	1.00	2.00



10. Meta del indicador: >= (incremento)	Anual 2025: 2.00	Trienio 2025: 2.00
---	----------------------------	------------------------------

11. Frecuencia de medición: Trimestral

GLOSARIO Y OBSERVACIONES

Variación porcentual del público reportado como participante en las actividades programadas por los centros culturales del Instituto Municipal de Arte y Cultura de Mexicali , se obtiene del resultado de la diferencia del público asistente entre un año y otro (el periodo a evaluar, en este caso el año 2025 menos el año 2024), después dividir el resultado entre el público asistente del año inmediato anterior (2024) y multiplicarlo por cien. Periodo a evaluar, es el año 2025, donde estamos dando seguimiento a los programas implementados

VALIDACIÓN DEL INDICADOR

ELABORÓ	AUTORIZÓ
 DR. ROBERTO MARTAIN MARMOLEJO Instituto Municipal de Arte y Cultura d	 MTRA. ANAHI MARTÍNEZ GARCÍA Instituto Municipal de Arte y Cultura d

REPORTE DE INDICADOR 2025

Nombre: **Variación porcentual del público reportado como participante en las actividades programadas por los centros culturales del Instituto Municipal de Arte y Cultura de Mexicali**

Atención: Municipio Ciudad Valle San Felipe

Liga al PMD: 2 - BIENESTAR PARA TODOS
2.6 - CULTURA, DEPORTE Y RECREACION
2.6.3 - Estimulos de la expresion y apreciacion artistica y cultural

Programa:

Dependencia/Entidad: 60 - IMACUM - 1230
Instituto Municipal de Arte y Cultura de Mexicali, Baja California.

Interpretacion: A mayor variación porcentual ascendente, del público participante en las actividades culturales, mayor será el impacto de estas y el acceso que tendrán las mujeres y hombres en Mexicali para desarrollar expresiones y actividades artísticas

Objetivo del Indicador: Evaluar la asistencia y el impacto que se espera de las actividades programadas por los centros culturales del Instituto Municipal de Arte y Cultura de Mexicali

	ENERO-MARZO - Avance	ABRIL-JUNIO - Avance	JULIO-SEP - Avance	OCT-DIC - Avance	Constante
META	2	2	2	2	2.0
RESULTADO	1.7 85.0%	3.6 181.1%	0.0 0.0%	0.0 0.0%	2.7 135.0%

Meta Anual: 2

Unidad de Medida: PORCENTAJE

Frecuencia: Trimestral

Gráfica de Indicador
participante en las actividades programadas por los centros culturales del

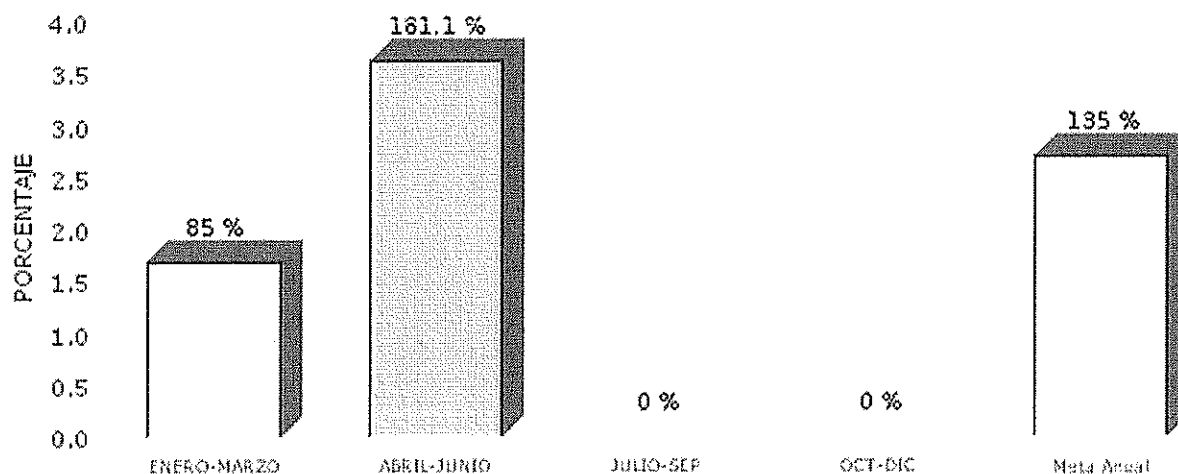



REPORTE DE INDICADOR 2025

Desglose de variables con valores capturados al último periodo

CLAVE	DESCRIPCIÓN	PERIODO			
		1	2	3	4
VPPAC	Variación porcentual del público reportado como participante en las actividades programadas	1.70	3.62	0.00	0.00
TPPAE	Total del público participante en actividades del periodo a evaluar	10,236.00	10,500.00		
TPPIA	Total del público participante en actividades del año inmediato anterior	10,065.00	10,133.00		

Fórmula:

$$VPPAC = (TPPAE - TPPIA) / TPPIA * 100$$