



NOMBRE DEL INDICADOR:		Clave: 60 - IMACUM - 1230	05-TES-P602M03/ C1-2024									
Porcentaje de atención con la prestación de servicios bibliotecarios		<table border="1"> <thead> <tr> <th>TIPO</th> <th>NIVEL</th> <th>DIMENSION</th> </tr> </thead> <tbody> <tr> <td>Gestión</td> <td>Producto</td> <td>Eficacia, Eficiencia y Calidad</td> </tr> </tbody> </table>	TIPO	NIVEL	DIMENSION	Gestión	Producto	Eficacia, Eficiencia y Calidad				
TIPO	NIVEL	DIMENSION										
Gestión	Producto	Eficacia, Eficiencia y Calidad										
1. Liga al PMD:												
Eje Público: 2 - BIENESTAR PARA TODOS												
Estrategia: 2.6 - CULTURA, DEPORTE Y RECREACION												
Línea de Acción: 2.6.1 - Fortalecimiento de la infraestructura deportiva, artístic, recreativa y cultural												
Línea de Acción 2: No Aplica -												
Línea de Acción 3: No Aplica -												
Línea de Acción 4: No Aplica -												
2. Estructura Programática:												
Ramo: 60 - Instituto Municipal de Arte y Cultura de Mexicali, Baja California.												
Unidad Ejecutora: 201 - JEFATURA DE BIBLIOTECAS PUBLICAS												
Finalidad: 2 - DESARROLLO SOCIAL												
Función: 4 - RECREACION, CULTURA Y OTRAS MANIFESTACIONES SOCIALES												
SubFunción: 2 - Cultura												
Programa: 602 -												
3. Objetivo del Indicador: conocer el porcentaje de mujeres y hombres atendidos en las bibliotecas públicas municipales tanto con los programas y actividades de fomento a la lectura, así como la atención de las y los asistentes a dichas bibliotecas diariamente												
4. Interpretación o Lectura: A mayor Porcentaje del indicador, más personas beneficiadas en las bibliotecas públicas y mayor impacto de nuestras actividades y la contribución al fomento de la lectura en los habitantes del municipio de Mexicali.												
5. Variables:												
CLAVE	DESCRIPCIÓN	UNIDAD DE MEDIDA	FUENTE DE DATOS									
PUA	Porcentaje de Usuarios atendidos en bibliotecas públicas municipales	PORCENTAJE	SMI, Resultado de la formula									
NUA	Usuarios atendidos	USUARIOS	Reporte de estadística de beneficiarios en bibliotecas Anuario Estadístico									
NUP	Usuarios proyectados	USUARIOS	Meta proyectada del departamento de bibliotecas en su programación anual									
6. Fórmula:		PUA=(NUA/NUP)*100										
7. Unidad de medida del resultado: PORCENTAJE												
8. Rango de Valor (SemafORIZACIÓN):												
<table border="1"> <thead> <tr> <th>VERDE</th> <th>AMARILLO</th> <th>ROJO</th> </tr> </thead> <tbody> <tr> <td>0.00 - 54.99</td> <td>55.00 - 99.99</td> <td>100.00 - 120.00</td> </tr> </tbody> </table>				VERDE	AMARILLO	ROJO	0.00 - 54.99	55.00 - 99.99	100.00 - 120.00			
VERDE	AMARILLO	ROJO										
0.00 - 54.99	55.00 - 99.99	100.00 - 120.00										
9. Línea base:												
<table border="1"> <thead> <tr> <th>PERIODO</th> <th>VALOR BASE</th> <th>VALOR META</th> </tr> </thead> <tbody> <tr> <td>ENERO-MARZO</td> <td>80.00</td> <td>100.00</td> </tr> <tr> <td>ABRIL-JUNIO</td> <td>80.00</td> <td>100.00</td> </tr> </tbody> </table>				PERIODO	VALOR BASE	VALOR META	ENERO-MARZO	80.00	100.00	ABRIL-JUNIO	80.00	100.00
PERIODO	VALOR BASE	VALOR META										
ENERO-MARZO	80.00	100.00										
ABRIL-JUNIO	80.00	100.00										



GOBIERNO
DE MEXICO

FICHA TECNICA DE INDICADOR 2024

JULIO-SEP	80.00	100.00
OCT-DIC	80.00	100.00



10. Meta del indicador: >= (incremento)	Anual 2024: 100.00	Trienio 2024: 100.00
---	------------------------------	--------------------------------

11. Frecuencia de medición: Trimestral

GLOSARIO Y OBSERVACIONES

Número de usuarios atendidos: aquellos asistentes que se tienen al mes, trimestralmente y anualmente en bibliotecas. Número de usuarios proyectados: Número de usuarios beneficiados de bibliotecas que se proyecta tener de manera anual y trimestral.

VALIDACIÓN DEL INDICADOR

ELABORÓ	AUTORIZÓ
 LIC. YESENIA GONZÁLEZ CALDERÓN Instituto Municipal de Arte y Cultura d	 MTRA. ANAHÍ MARTÍNEZ GARCÍA Instituto Municipal de Arte y Cultura d



REPORTE DE INDICADOR 2024

Nombre: **Porcentaje de atención con la prestación de servicios bibliotecarios**

Atención: Municipio Ciudad Valle San Felipe

Liga al PMD: 2 - BIENESTAR PARA TODOS
 2.6 - CULTURA, DEPORTE Y RECREACION
 2.6.1 - Fortalecimiento de la infraestructura deportiva, artística, recreativa y cultural

Programa:

Dependencia/Entidad: 60 - IMACUM - 1230
 Instituto Municipal de Arte y Cultura de Mexicali, Baja California.

Interpretación: A mayor Porcentaje del indicador, más personas beneficiadas en las bibliotecas públicas y mayor impacto de nuestras actividades y la contribución al fomento de la lectura en los habitantes del municipio de Mexicali.

Objetivo del Indicador: conocer el porcentaje de mujeres y hombres atendidos en las bibliotecas públicas municipales tanto con los programas y actividades de fomento a la lectura, así como la atención de las y los asistentes a dichas bibliotecas diariamente

	ENERO-MARZO - Avance		ABRIL-JUNIO - Avance		JULIO-SEP - Avance		OCT-DIC - Avance		Constante	
META	100		100		100		100		100.0	
RESULTADO	110.8	110.8%	128.3	128.3%	126.0	126.0%	62.4	62.4%	106.9	106.9%

Meta Anual: 100

Unidad de Medida: PORCENTAJE

Frecuencia: Trimestral

Gráfica de Indicador
Porcentaje de atención con la prestación de servicios bibliotecarios

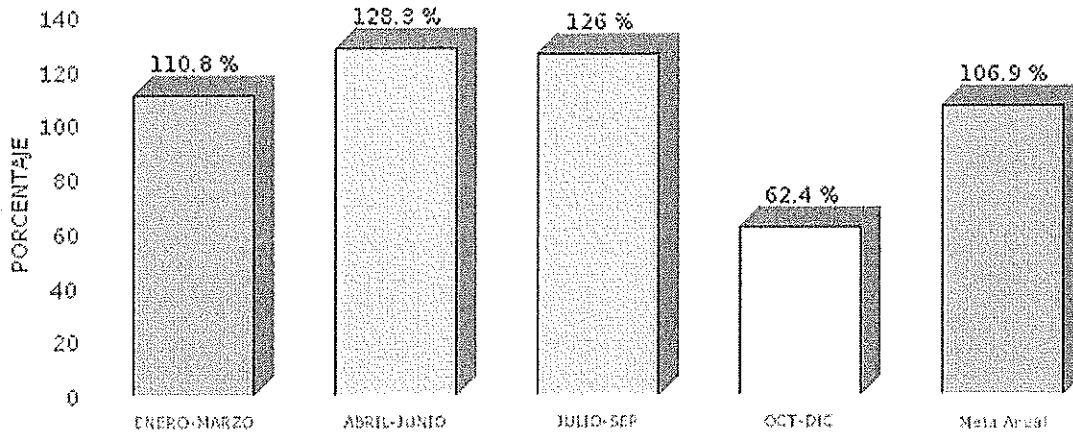



REPORTE DE INDICADOR 2024

Desglose de variables con valores capturados al último periodo

CLAVE	DESCRIPCIÓN	PERIODO			
		1	2	3	4
PUA	Porcentaje de Usuarios atendidos en bibliotecas públicas municipales	110.84	128.33	126.00	62.09
NUA	Usuarios atendidos	13,304.00	19,250.00	12,600.00	12,572.00
NUP	Usuarios proyectados	12,500.00	15,000.00	10,000.00	20,151.00

Fórmula:

$$PUA = (NUA / NUP) * 100$$



FICHA TECNICA DE INDICADOR 2024

NOMBRE DEL INDICADOR: Variación porcentual de mujeres y hombres inscrito en los diferentes cursos culturales ofertados por el Instituto Municipal de Arte y Cultura de Mexicali	Clave: 60 - IMACUM - 1230	05-TES-P602-M04 /C2-2024	
	TIPO Gestion	NIVEL Impacto	DIMENSION Calidad
1. Liga al PMD: Eje Público: 2 - BIENESTAR PARA TODOS Estrategia: 2.6 - CULTURA, DEPORTE Y RECREACION Línea de Acción: 2.6.3 - Estimulos de la expresion y apreciacion artistica y cultural Línea de Acción 2: No Aplica - Línea de Acción 3: No Aplica - Línea de Acción 4: No Aplica -			
2. Estructura Programática: Ramo: 60 - Instituto Municipal de Arte y Cultura de Mexicali, Baja California. Unidad Ejecutora: 202 - JEFATURA DE DESARROLLO CULTURAL Finalidad: 2 - DESARROLLO SOCIAL Función: 4 - RECREACION, CULTURA Y OTRAS MANIFESTACIONES SOCIALES SubFunción: 2 - Cultura Programa: 602 -			
3. Objetivo del Indicador: Evaluar los resultados y el impacto que se espera de los cursos ofertados , conociendo la Variación porcentual de mujeres y hombres inscritos en los diferentes cursos culturales ofertados por el Instituto Municipal de Arte y Cultura de Mexicali			
4. Interpretación o Lectura: A mayor variación porcentual ascendente de mujeres y hombres inscritos en los diversos cursos culturales ofertados por el Instituto Municipal de Arte y Cultura de Mexicali mayor será el impacto y /o acceso a las actividades de iniciación			
5. Variables:			
CLAVE	DESCRIPCIÓN	UNIDAD DE MEDIDA	FUENTE DE DATOS
VPMHIC	Variación porcentual de mujeres y hombres inscritos en los diferentes cursos culturales ofertados	PORCENTAJE	SMI Resultado de la formula
TIPE	Total de inscritos del periodo a evaluar	PERSONAS ATENDIDAS	Informe de mujeres y hombres inscritos en cursos Anuario Estadístico
TIAIA	Total inscritos del año inmediato anterior	PERSONAS ATENDIDAS	Informe de mujeres y hombres inscritos en cursos Anuario Estadístico
6. Fórmula:		$VPMHIC = (TIPE - TIAIA) / TIAIA * 100$	
7. Unidad de medida del resultado: PORCENTAJE			
8. Rango de Valor (SemafORIZACIÓN):			
ROJO		AMARILLO	VERDE
0.00 - 0.50		0.51 - 1.99	2.00 - 5.00
9. Línea base:			
PERIODO	VALOR BASE	VALOR META	



FICHA TECNICA DE INDICADOR 2024

ENERO-JUNIO	0.00	2.00
JULIO-DIC	0.00	2.00

10. Meta del indicador: >= (Incremento)	Anual 2024: 2.00	Trienio 2024: 2.00
---	----------------------------	------------------------------

11. Frecuencia de medición: Semestral

GLOSARIO Y OBSERVACIONES

Variación porcentual de mujeres y hombres inscrito en los diferentes cursos culturales ofertados por el Instituto Municipal de Arte y Cultura de Mexicali , se obtiene de sacar la diferencia de inscritos entre un año y otro (el periodo a evaluar, en este caso el año 2024 menos el año 2023), después dividir el resultado entre los inscritos del año inmediato anterior (2023) y multiplicarlo por cien Periodo a evaluar, es el año 2024, donde estamos dando seguimiento a los programas implementados

VALIDACIÓN DEL INDICADOR

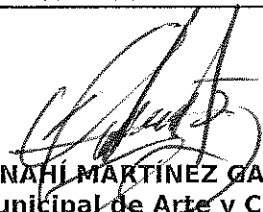
ELABORÓ	AUTORIZÓ
 DR. ROBERTO MARTAIN MARMOLEJO Instituto Municipal de Arte y Cultura d	 MTRA. ANAHÍ MARTÍNEZ GARCÍA Instituto Municipal de Arte y Cultura d



REPORTE DE INDICADOR 2024

Nombre: **Variación porcentual de mujeres y hombres inscrito en los diferentes cursos culturales ofertados por el Instituto Municipal de Arte y Cultura de Mexicali**

Atención: Municipio Ciudad Valle San Felipe

Liga al PMD: 2 - BIENESTAR PARA TODOS
2.6 - CULTURA, DEPORTE Y RECREACION
2.6.3 - Estimulos de la expresion y apreciacion artistica y cultural

Programa:

Dependencia/Entidad: 60 - IMACUM - 1230
Instituto Municipal de Arte y Cultura de Mexicali, Baja California.

Interpretacion: A mayor variación porcentual ascendente de mujeres y hombres inscritos en los diversos cursos culturales ofertados por el Instituto Municipal de Arte y Cultura de Mexicali mayor será el impacto y /o acceso a las actividades de iniciación

Objetivo del Indicador: Evaluar los resultados y el impacto que se espera de los cursos ofertados , conociendo la Variación porcentual de mujeres y hombres inscritos en los diferentes cursos culturales ofertados por el Instituto Municipal de Arte y Cultura de Mexicali

	ENERO-JUNIO - Avance		JULIO-DIC - Avance		Constante	
META	2		2		2.0	
RESULTADO	3.0	151.7%	-11.8	-589.8%	3.0	150.0%

Meta Anual: 2

Unidad de Medida: PORCENTAJE

Frecuencia: Semestral

Gráfica de Indicador
Mujeres y hombres inscrito en los diferentes cursos culturales ofertados por el Instituto

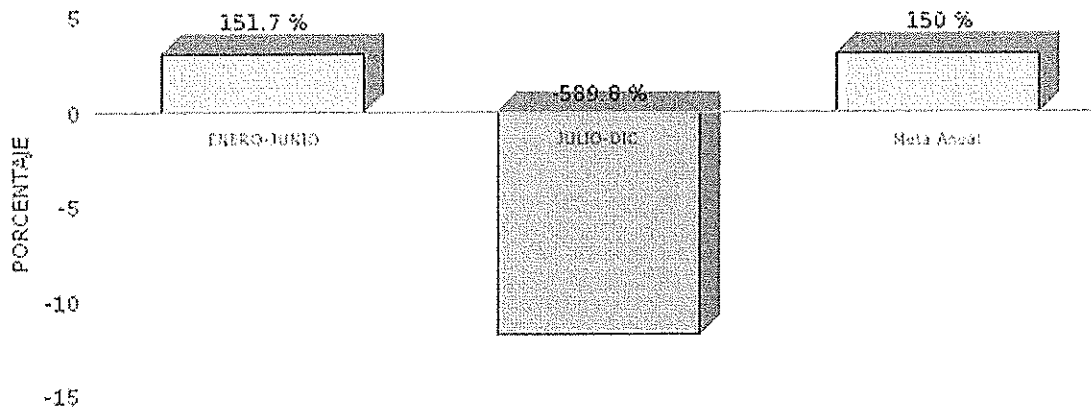



REPORTE DE INDICADOR 2024

Desglose de variables con valores capturados al último periodo

CLAVE	DESCRIPCIÓN	PERIODO			
		1	2	3	4
VPMHIC	Variación porcentual de mujeres y hombres inscritos en los diferentes cursos culturales ofertados	3.03	-11.30		
TIPE	Total de inscritos del periodo a evaluar	283.00	1,017.00		
TIAIA	Total inscritos del año inmediato anterior	357.00	1,153.00		

Fórmula:

$$VPMHIC = (TIPE - TIAIA) / TIAIA * 100$$





FICHA TECNICA DE INDICADOR 2024

NOMBRE DEL INDICADOR:	Clave: 60 - IMACUM - 1230	05- TES-P602M05/ C3-2024	
Porcentaje de colonias prioritarias de atención, con actividades culturales	TIPO	NIVEL	
	Gestion	Producto	
		DIMENSION	
		Eficacia, Eficiencia y Calidad	
1. Liga al PMD:			
Eje Público: 2 - BIENESTAR PARA TODOS			
Estrategia: 2.6 - CULTURA, DEPORTE Y RECREACION			
Línea de Acción: 2.6.3 - Estimulos de la expresion y apreciacion artistica y cultural			
Línea de Acción 2: No Aplica -			
Línea de Acción 3: No Aplica -			
Línea de Acción 4: No Aplica -			
2. Estructura Programática:			
Ramo: 60 - Instituto Municipal de Arte y Cultura de Mexicali, Baja California.			
Unidad Ejecutora: 203 - JEFATURA DE CULTURA POPULAR			
Finalidad: 2 - DESARROLLO SOCIAL			
Función: 4 - RECREACION, CULTURA Y OTRAS MANIFESTACIONES SOCIALES			
SubFunción: 2 - Cultura			
Programa: 602 -			
3. Objetivo del Indicador: Medir el porcentaje de colonias prioritarias de atención, que tienen cobertura de actividades culturales			
4. Interpretación o Lectura: A mayor porcentaje del indicador mayor será la cobertura de colonias prioritarias de atención, con actividades culturales.			
5. Variables:			
CLAVE	DESCRIPCIÓN	UNIDAD DE MEDIDA	FUENTE DE DATOS
PCA	Porcentaje de colonias prioritarias de atencion, con actividades culturales	PORCENTAJE	SMI, Resultados de la formula
CA	Informe colonias atendidas con actividades artisticas y culturales Reporte actividades	COLONIA ATENDIDA	Informe colonias atendidas con actividades artisticas y culturales Reporte actividades
TC	Total de colonias prioritarias de atencion	COLONIAS	Padrón de colonias de atención prioritaria, depto. Culturas populares
6. Fórmula:		$PCA=(CA/TC)*100$	
7. Unidad de medida del resultado: PORCENTAJE			
8. Rango de Valor (Semaforización):			
VERDE	AMARILLO	VERDE	
0.00 - 19,99	20.00 - 39.99	40.00 - 40.00	
9. Línea base:			
PERIODO	VALOR BASE	VALOR META	
ENERO-MARZO	8.00	10.00	
ABRIL-JUNIO	8.00	10.00	
JULIO-SEP	8.00	10.00	
OCT-DIC	8.00	10.00	

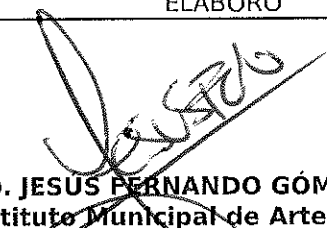

FICHA TECNICA DE INDICADOR 2024

10. Meta del indicador: >= (incremento)	Anual 2024: 40.00	Trienio 2024: 40.00
11. Frecuencia de medición: Trimestral		
GLOSARIO Y OBSERVACIONES		
Colonias atendidas. Colonias que fueron atendidas o beneficiadas por los programas o actividades culturales. Colonias prioritarias de atención, con actividades culturales. se consideran prioritarias aquellas colonias vulnerables o con algún tipo de rezago		

VALIDACIÓN DEL INDICADOR	
ELABORÓ	AUTORIZÓ
 MTR. JESUS FERNANDO GÓMEZ GUTIÉRREZ Instituto Municipal de Arte y Cultura d	 MTRA. ANAHÍ MARTÍNEZ GARCÍA Instituto Municipal de Arte y Cultura d



REPORTE DE INDICADOR 2024

Nombre: **Porcentaje de colonias prioritarias de atención, con actividades culturales**

Atención: Municipio Ciudad Valle San Felipe

Liga al PMD: 2 - BIENESTAR PARA TODOS
2.6 - CULTURA, DEPORTE Y RECREACION
2.6.3 - Estimulos de la expresion y apreciacion artistica y cultural

Programa:

Dependencia/Entidad: 60 - IMACUM - 1230
Instituto Municipal de Arte y Cultura de Mexicali, Baja California.

Interpretacion: A mayor porcentaje del indicador mayor será la cobertura de colonias prioritarias de atención, con actividades culturales.

Objetivo del Indicador: Medir el porcentaje de colonias prioritarias de atención, que tienen cobertura de actividades culturales

	ENERO-MARZO - Avance		ABRIL-JUNIO - Avance		JULIO-SEP - Avance		OCT-DIC - Avance		Acumulado	
META	10		10		10		10		40.0	
RESULTADO	16.0	160.0%	4.0	40.0%	10.0	100.0%	10.0	100.0%	40.0	100.0%

Meta Anual: 40

Unidad de Medida: PORCENTAJE

Frecuencia: Trimestral

Gráfica de Indicador
Porcentaje de colonias prioritarias de atención, con actividades culturales

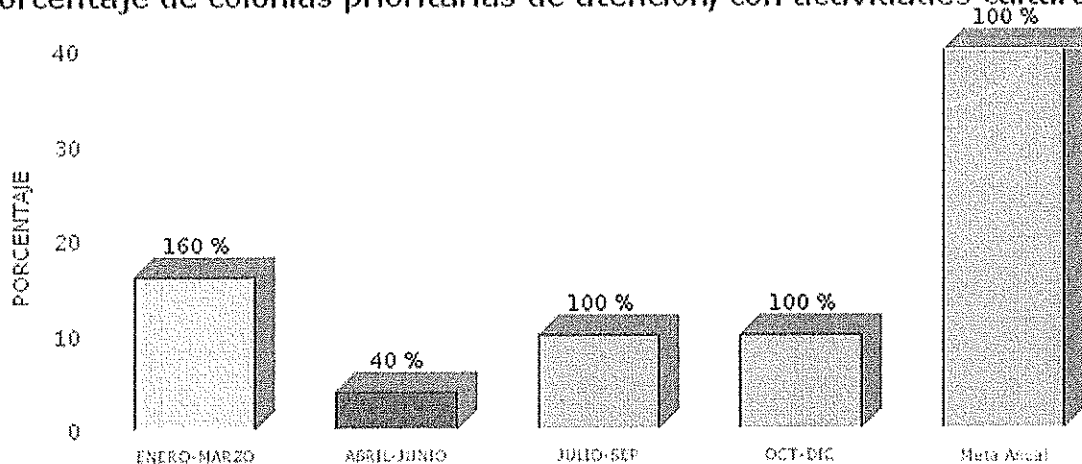



REPORTE DE INDICADOR 2024

Desglose de variables con valores capturados al último periodo

CLAVE	DESCRIPCIÓN	PERIODO			
		1	2	3	4
PCA	Porcentaje de colonias prioritarias de atención, con actividades culturales	16.00	4.00	10.00	16.00
CA	Informe colonias atendidas con actividades artísticas y culturales Reporte actividades	8.00	2.00	5.00	5.00
TC	Total de colonias prioritarias de atención	50.00	50.00	50.00	50.00

Fórmula:

$$PCA = (CA/TC) * 100$$