



AL 31 DE MARZO DE 2026

Formato de reforma 06/12/2022

Las notas a los estados financieros son explicaciones que amplían el origen y significado de los datos y cifras que se presentan en los Estados Financieros, proporcionando información acerca del ente público, sus transacciones y otros eventos que lo han afectado o podrían afectar económicamente, las cuales son parte integrante de los mismos, teniendo presente los postulados de revelación suficiente e importancia relativa.

Su objetivo es revelar y proporcionar información adicional que no se presenta en los Estados Financieros, pero que es relevante para la comprensión de alguno de ellos. Lo anterior para dar cumplimiento a los artículos 46, fracción I, inciso g), 47, 48 y 49 de la Ley General de Contabilidad Gubernamental (LGCG).

Las Notas a los Estados Financieros deberán incluir en el encabezado los siguientes datos: Nombre del Ente Público, la denominación "Notas a los Estados Financieros", periodo de que se trata y la unidad monetaria en que están expresadas las cifras (pesos).

A continuación se presentan los tres tipos de notas que acompañan a los Estados Financieros, a saber:

- a) Notas de gestión administrativa.
- b) Notas de desglose, y
- c) Notas de memoria (cuentas de orden).

a) NOTAS DE GESTIÓN ADMINISTRATIVA

Estas Notas tienen como objetivo la revelación del contexto y de los aspectos económico-financieros más relevantes que influyeron en las decisiones del periodo, y que deberán ser considerados en la elaboración de los estados financieros para la mayor comprensión de los mismos y sus particularidades.

De esta manera, se informan y explican las condiciones relacionadas con la información financiera de cada periodo de gestión; además, de exponer aquellas políticas que podrían afectar la toma de decisiones en periodos posteriores.

1. Autorización e Historia

Es un Organismo Descentralizado de la Administración Pública Municipal de Mexicali, denominado Patronato de las Fiestas del Sol de la Ciudad de Mexicali, Baja California, creado mediante acuerdo de cabildo de fecha ocho de mayo del año dos mil uno, publicado en la Sección I del Periódico Oficial del Estado, órgano de difusión del Gobierno del Estado de Baja California, de fecha once de mayo del año dos mil uno.

2. Panorama Económico y Financiero

Se informará sobre las principales condiciones económico-financieras bajo las cuales el ente público estuvo operando; y las cuales influyeron en la toma de decisiones de la administración; tanto a nivel local como federal.

3. Organización y Objeto Social

a) Objeto Social

Los Objetivos del Patronato según su acuerdo de creación son los siguientes:

- Preservación, promoción y enriquecimiento de la cultura, valores y la identidad de la comunidad mexicalense.
- Organizar, promover y ejecutar eventos de gran envergadura, así como ferias, exposiciones y actividades recreativas y culturales, que trasciendan a niveles regional, nacional e internacional.

b) Principal Actividad

- Promover, administrar y operar el centro de ferias, eventos y exposiciones
- La dirección, administración y coordinación de los recursos financieros, materiales y humanos, que se requieran para la organización y realización de los eventos que se promuevan.



- El fomento y difusión de las Fiestas del Sol, a través de una campaña publicitaria integral para el logro de los objetivos de dicho evento.
- Promover la participación de personas, grupos y empresas del Estado de Baja California, así como de otras entidades, a través de la exposición de sus productos y servicios, a fin de fomentar la actividad económica social y cultural de la región.
- Destinar los beneficios económicos obtenidos, al mantenimiento de las instalaciones del centro de ferias, eventos y exposiciones, y el remanente de estos al desarrollo de proyectos en beneficio de la comunidad mexicalense, o bien para fines de asistencia.
- Llevar a cabo los trámites administrativos de organización, ante las autoridades correspondientes.
- Las demás que se establezcan en otras disposiciones legales y aquellas que resulten necesarias para el cumplimiento de su objeto.

c) Ejercicio Fiscal: Comprende del 01 de Enero al 31 de Diciembre de 2024

d) Régimen Jurídico: Patronato

e) Consideraciones fiscales del ente: Se realizan las Retenciones de ISR conforme a los artículos 96,106,116 de la Ley de ISR, así mismo las retenciones de ISR por RESICO conforme a las consideraciones de su reglamento

f) Estructura Organizacional Básica Dirección General, Coordinación Administrativa, Contable y Financiera, Coordinación de Vinculación y Seguimiento, Coordinación de Comercialización y Coordinación Operativa.

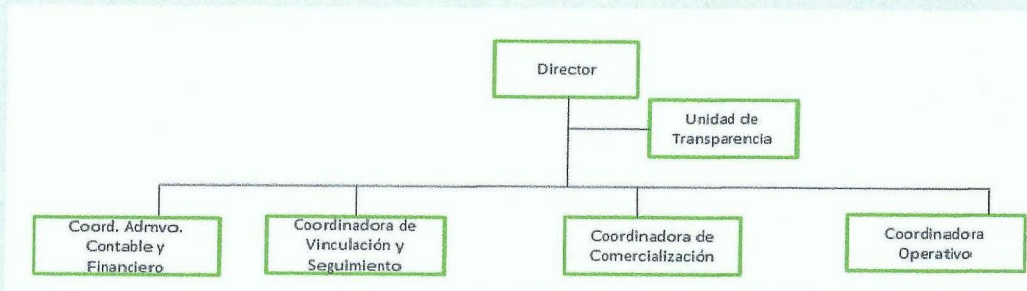

4. Bases de Preparación de los Estados Financieros

Se informará sobre:

- Si se ha observado la normatividad emitida por el CONAC y las disposiciones legales aplicables.
- La normatividad aplicada para el reconocimiento, valuación y revelación de los diferentes rubros de la información financiera, así como las bases de medición utilizadas para la elaboración de los estados financieros; por ejemplo: costo histórico, valor de realización, valor razonable, valor de recuperación o cualquier otro método empleado y los criterios de aplicación de los mismos.
- Postulados básicos de Contabilidad Gubernamental (PBCG).
- Normatividad supletoria. En caso de emplear varios grupos de normatividades (normatividades supletorias), deberá realizar la justificación razonable correspondiente, su alineación con los PBCG y a las características cualitativas asociadas descritas en el Marco Conceptual de Contabilidad Gubernamental (MCCG) y sus modificaciones.
- Para las entidades que por primera vez estén implementando la base de devengado de acuerdo a la Ley de Contabilidad, deberán:
 - Revelar las nuevas políticas de reconocimiento;
 - Su plan de implementación;
 - Revelar los cambios en las políticas, la clasificación y medición de las mismas, así como su impacto en la información financiera, y
 - Presentar los últimos estados financieros con la normatividad anteriormente utilizada con las nuevas políticas para fines de comparación en la transición a la base devengado.

5. Políticas de Contabilidad Significativas

N/A

6. Posición en Moneda Extranjera y Protección por Riesgo Cambiario

N/A

7. Reporte Analítico del Activo

| CONCEPTO | AÑOS DE VIDA UTIL | % DEPRECIACION |
|--|-------------------|----------------|
| <i>Mobiliario y Equipo de administración</i> | | |
| <i>Muebles de Oficina y estantería</i> | 10 | 10% |
| <i>Equipo de Computo y de tecnologías de la información</i> | 3 | 33.33% |
| <i>Mobiliario y Equipo educacional y recreativo</i> | | |
| <i>Otro Mobiliario y equipo educacional y recreativo</i> | 5 | 20% |
| <i>Maquinaria otros equipos y herramientas</i> | | |
| <i>Sistemas de aire acondicionado, calefacción y de refrigeración industrial y comercial</i> | 10 | 10% |
| <i>Otros Equipos</i> | 10 | 10% |

8. Fideicomisos, Mandatos y Análogos

N/A

9. Reporte de la Recaudación

INGRESOS ENERO-SEPTIEMBRE 2025

| Rubro de ingresos/Fuente de financiamiento | Estimado | Modificado | Devengado | Recaudado | Diferencia |
|---|----------------------|---------------|----------------------|----------------------|----------------------|
| <i>Ingreso por venta de Bienes, Prestación de Servicios y otros ingresos</i> | 55,593,043.00 | 55,593,043.00 | 6,305,546.00 | 6,305,546.00 | 49,287,497.00 |
| <i>Transferencias, Asignaciones, Subsidios y Subvenciones, y Pensiones y Jubilaciones</i> | 9,400,000.00 | 9,400,000.00 | 6,134,221.00 | 6,134,221.00 | 3,265,779.00 |
| TOTALES | 64,993,043.00 | - | 12,439,767.00 | 12,439,767.00 | 52,553,276.00 |

10. Información sobre la Deuda y el Reporte Analítico de la Deuda

N/A

11. Calificaciones otorgadas

N/A

12. Proceso de Mejora

A.- Se difunde y mantiene códigos de ética en todos los servicios públicos.

B.- Se establecieron controles internos a través de la supervisión; mediante un proceso de aprobaciones y autorizaciones; así como un proceso verificación y conciliación.

C.- Se vigila que la información sea adecuada y comprensible sobre finanzas, operaciones y de normas y reglamentaciones, así como de información externa sobre eventos y condiciones relevantes para la toma de decisiones.



13. Información por Segmentos

N/A

15. Eventos Posteriores al Cierre

N/A

16. Partes Relacionadas

N/A

b) NOTAS DE DESGLOSE

I) NOTAS AL ESTADO DE ACTIVIDADES

Ingresos y Otros Beneficios

1. Explicar aquellas cuentas de los rubros que integran los grupos de: Ingresos de Gestión; Participaciones, Aportaciones, Convenios, Incentivos Derivados de la Colaboración Fiscal, Fondos Distintos de Aportaciones, Transferencias, Asignaciones, Subsidios y Subvenciones, y Pensiones y Jubilaciones; y Otros Ingresos y Beneficios, que en lo individual representen el 15% o más del total del rubro al que corresponden.

| Concepto | Importe |
|---|----------------------|
| INGRESOS POR VENTA DE BIENES Y PRESTACIÓN DE SERVICIOS DE ENTIDADES PARAESTATALES Y FIDEICOMISOS NC | 6,440,264.22 |
| Transferencias y Asignaciones | 6,134,221.29 |
| OTROS INGRESOS Y BENEFICIOS VARIOS | 20,785.60 |
| Suma | 12,595,271.11 |

Ingresos de Gestión

| Concepto | Importe |
|---|---------------------|
| Publicidad institucional y vallas publicitarias | 248,503.68 |
| Eventos en el FEX Palenque | 523,400.00 |
| Eventos FEX | 1,485,000.00 |
| Eventos FEX Plaza Calafia | 56,735.00 |
| Modulos y espacios Villa Navideña | 136,480.00 |
| Estacionamientos Villa Navideña | 1,037,050.00 |
| Estacionamientos Eventos FEX Palenque | 675,500.00 |
| Estacionamientos Eventos FEX | 67,200.00 |
| Participacion Venta de Bebidas Villa Navideña | 153,661.64 |
| Participacion Venta de Bebidas Eventos FEX Palenque | 1,239,353.90 |
| Participaciones Venta de Bebidas Plaza Calafia | 112,080.00 |
| Taquilla Villa Navideña | 655,300.00 |
| Patrocinios Fiestas del Sol | 50,000.00 |
| Suma | 6,440,264.22 |



Participaciones, Aportaciones, Convenios, Incentivos Derivados de la Colaboración Fiscal, Fondos Distintos de Aportaciones, Transferencias, Asignaciones, Subsidios y Subvenciones, y Pensiones y Jubilaciones

| Concepto | Importe |
|---|---------------------|
| Transferencias y Asignaciones | 6,134,221.29 |
| Subtotal Transferencias y Asignaciones | 6,134,221.29 |
| Suma | 6,134,221.29 |

Otros Ingresos y Beneficios

| Concepto | Importe |
|----------------|------------------|
| Otros Ingresos | 20,785.60 |
| Suma | 20,785.60 |

Gastos y Otras Pérdidas:

- Explicar aquellas cuentas de los rubros que integran los grupos de: Gastos de Funcionamiento; Transferencias, Subsidios y Otras Ayudas; Participaciones y Aportaciones; Intereses, Comisiones y Otros Gastos de la Deuda Pública; Otros Gastos y Pérdidas Extraordinarias, así como Inversión Pública, que en lo individual representen el 15% o más del total del rubro al que corresponden.

Gastos de Funcionamiento

| Concepto | Importe |
|---|---------------------|
| GASTOS DE FUNCIONAMIENTO | 8,163,523.12 |
| OTROS GASTOS Y PÉRDIDAS EXTRAORDINARIAS | 0.06 |
| Suma | 8,163,523.18 |

| Concepto | Importe | % |
|--------------------------|---------------------|-------------|
| SERVICIOS PERSONALES | 3,898,892.67 | 48% |
| MATERIALES Y SUMINISTROS | 515,295.31 | 6% |
| SERVICIOS GENERALES | 3,749,335.14 | 46% |
| SUMA | 8,163,523.12 | 100% |

Otros Gastos y Pérdidas Extraordinarias

| Concepto | Importe |
|--------------------------------|-------------|
| DEPRECIACIÓN DE BIENES MUEBLES | - |
| Otros Gastos | 0.06 |
| Recargos Fiscales | - |
| Suma | 0.06 |

II) NOTAS AL ESTADO DE SITUACIÓN FINANCIERA

Activo

• **Efectivo y Equivalentes**

1. Se informará acerca de los fondos con afectación específica, el tipo y monto de los mismos; de las inversiones temporales se revelará su tipo y monto.

A continuación se relacionan las cuentas que integran el rubro de efectivo y equivalentes:

| Concepto | 2026 | 2025 |
|------------------|-------------------|-------------------|
| EFFECTIVO | 5,968.20 | 284,929.55 |
| BANCOS/TESORERÍA | 672,119.15 | 231,580.86 |
| Suma | 678,087.35 | 516,510.41 |

Efectivo

Representa el monto en dinero propiedad del ente público en caja y aquel que está a su cuidado y administración.

| Concepto | Importe |
|---------------------------------|-----------------|
| Administración | 3,924.95 |
| Estacionamiento | 1,000.00 |
| dolares | 21.25 |
| Complementaria Efectivo Dolares | 1,022.00 |
| Suma | 5,968.20 |

Bancos/Tesorería

Representa el monto de efectivo disponible propiedad de *ENTE/INSTITUTO*, en instituciones bancarias, su importe se integra por:

| Banco | Importe |
|------------------------------|-------------------|
| Bancomer 0452908603 | 466,098.56 |
| Bancomer 0157640897 | 12,199.57 |
| Bancomer Complementaria d'ls | 193,821.02 |
| Suma | 672,119.15 |

• **Derechos a recibir Efectivo y Equivalentes y Bienes o Servicios**

| | | |
|---|---------------------|---------------------|
| DERECHOS A RECIBIR EFECTIVO O EQUIVALENTES | 2,681,077.05 | 3,194,976.97 |
|---|---------------------|---------------------|

| Concepto | 2026 | 2025 |
|--|---------------------|---------------------|
| CUENTAS POR COBRAR A CORTO PLAZO | 2,472,728.60 | 2,740,248.60 |
| DEUDORES DIVERSOS POR COBRAR A CORTO PLAZO | 188,713.12 | 435,093.04 |
| DEUDORES POR ANTIPOPOS DE LA TESORERÍA A CORTO PLAZO | 10,000.00 | 10,000.00 |
| OTROS DERECHOS A RECIBIR EFECTIVO O EQUIVALENTES A CORTO PLAZO | 9,635.33 | 9,635.33 |
| Suma | 2,681,077.05 | 3,194,976.97 |



Cuentas por Cobrar a Corto Plazo

Representa el monto de los derechos de cobro a favor del ente público, cuyo origen es distinto de los ingresos por contribuciones, productos y aprovechamientos, que serán exigibles en un plazo menor o igual a doce meses.

| Concepto | 2026 |
|---|--------------|
| Modulos FDS 2016 | |
| Marco Antonio Castillo Solis | 20,000.00 |
| Edson Pacheco Sandoval | 23,000.00 |
| Concesion | |
| Carlos Alberto Espinoza de los Monteros (2014) | 29,000.00 |
| EVENTOS | |
| Ejercicio 2014 | |
| Francisco Rodriguez m/ Teo Gonzalez (06/09/14) | 5,000.00 |
| Ejercicio 2012 | |
| Roberto Marín del Compa / Toros (14/10/2012) | 22,200.00 |
| Roberto Marín del Campo / Toros (20/05/2012) | 22,200.00 |
| Ejercicio 2013 | |
| Comp Esperanza de Vida / Donacion y Trans (29/04) | 2,660.00 |
| Ejercicio 2021 | |
| Ignacio Rios de la O / evento chuponsito | 3,000.00 |
| Ignacio Rios de la O / Sebastian Yatra 20/03/22 | \$ 27,400.00 |
| Ejercicio 2022 | |
| Modaclean SA de CV / Evento Maria Jose 25/03/22 | 27,000.00 |
| Promociones CHF de Baja California SA de CV / Evento POP TOUR 90 21/05/22 | 14,400.00 |
| Dora Luz Morales Espiricueta / Evento Maldita Vecindad y Gran Silencio 27/05/22 | 23,900.00 |
| Víctor Hugo Brown Portillo / Evento Festival Sonorisimo 20/05/22 | 26,000.00 |
| Ivan Ramos / Lucha Libre 11/06/22 | 32,500.00 |
| Producciones Francis / Beto Cuevas el 05/11/22 | 28,000.00 |
| Alfonso Caloca Servin / Evento "Grinder El Musical" / 04 Marzo 2023 | 45,000.00 |
| Ejercicio 2023 | |
| Ejercicio 2024 | |
| Antonio de Jesus Avila Hernandez, Evento Musical 25/01/2025 Plaza Calafia | 47,000.00 |
| 2025 | |
| 50 Producciones, Evento Humbe Plaza Calafia 04/09/26 | 53,610.00 |
| Promotora de espectaculos Arhe, Evento Concierto Pancho Barraza 02/may/26 | 63,300.00 |
| 50 Producciones, Evento Caifanes Isla de las Estrellas, 23/10/26 | 47,110.00 |
| 50 Producciones, Evento Intocable Plaza Calafia, 29/05/26 | 50,610.00 |
| Fiestas del Sol 2013 | |
| Valle de Mexicali | 66,855.00 |
| Cervezas Cuauhtemoc Moleczuma | 7,418.00 |
| Modulos | |
| Ejercicio 2012 | |
| Mercedes Mariela Alvirena Leon | 21,955.00 |
| Adolfo de Jesus Garcia Ramirez | 40,515.00 |
| Pamela Peralta Rutiaga | 16,533.00 |
| Braulio Contreras Ramos | 61,874.00 |



| Ejercicio 2013 | |
|-------------------------------------|------------|
| Ramon Garcia Santos | 16,766.00 |
| Olga Lydía de la Ree Castillo | 26,973.00 |
| Francisco Ruiz | 14,062.00 |
| Adolfo de Jesus Garcia Ramirez | 56,030.00 |
| Ruben Celaya Medina | 47,508.00 |
| Rosa Maria Sanchez Baldenegro | 31,946.00 |
| Jose Manuel Barajas Anduaga | 28,946.00 |
| Angelica Suarez Ruiz | 22,955.00 |
| Candido Fernando Galvan Alvarez | 41,452.00 |
| Victor Manuel Gomez Valenzuela | 36,995.00 |
| Ejercicio 2014 | |
| Ivan Cordova | 13,548.00 |
| Juan Trujillo Manriquez | 25,772.00 |
| Paola Anais Garcia Medrano | 8,074.00 |
| La Mentirosa de Billares Cachanilla | 72,261.00 |
| Martin Manuel Alejo Zapien | 8,636.00 |
| Ejercicio 2015 (abril) | |
| Holibama Robles Velez | 15,000.00 |
| Jose Alfredo Sias Muñoz | 30,000.00 |
| Ejercicio 2015 (octubre) | |
| Ana Maria Guzman Macias | 71,874.00 |
| Mohamed Mahmond Ahmed | 4,500.00 |
| Ejercicio 2021 | |
| Miguel Angel Atayde Azotla | - 9,000.00 |
| Carlos Alberto Muñoz Guzman | - 4,500.00 |
| Jessica Jocelin Morales Loza | 4,200.00 |
| Aaron Rodriguez Sanchez | 104,400.00 |
| Olivia Beatriz Gonzalez Machado | 22,500.00 |
| Ricardo Daniel Puente Flores | 15,400.00 |
| Jose de Jesus Barrios Lopez | - 6,600.00 |
| Israel Díaz Disciplina | 16,600.00 |
| Brandon Ricardo Puente Flores | 17,900.00 |
| Arturo de la Torre Jt. | 17,150.00 |
| Hellen Rangel Jimenes | 27,750.00 |
| Jhony Martínez Duran | 8,992.00 |
| Rodolfo Arturo Montaña Morales | 4,580.00 |
| Amparo Ramos Sanchez | 9,400.00 |
| German Garcia Velazquez | 15,400.00 |
| Rene Ernesto Muñoz Guzman | - 5,400.00 |
| Victor Ortega Gonzalez | 12,900.00 |
| Basilio Pacheco Rincon | 5,000.00 |
| Irma Leticia Martinez Quintero | 43,500.00 |
| Ejercicio 2022 | |
| Eugenio Serano Castillo | 3,000.00 |
| Francisco Ivan Mejia Delgadillo | 191,800.00 |
| Zaus Alberto Paez Renteria | 17,150.00 |



| | | |
|--|---|---------------------|
| Alberto Ibarra Curiel | - | 10,500.00 |
| Leticia Higuera Benitez | | 47,950.00 |
| Libia Maria Real Felix | | 67,900.00 |
| Yeni Paola Zamora Vizcarra | | 3,400.00 |
| Alfonso Morales Elizalde | | 50.00 |
| Jesus Alejandro Cota Montes | | 50.00 |
| Rafael Olaguez Meraz | | 5,000.00 |
| Erika Quiñonez Castillo | | 47,950.00 |
| Imelda Garrido Belmont | | 7,000.00 |
| Yesica Yanet Velasquez Ceja | | 7,000.00 |
| Maria Beatriz Lugo Ibarra | | 40,700.00 |
| Cesar Pedraza Ponce | | 13,600.00 |
| Frania America Chavez Lopez | | 4,348.00 |
| Edgar Armando Alvarez Leon | | 15,000.00 |
| Tania Margarita Galinda Miranda | | 5,000.00 |
| JUAN ANTONIO DE ANDA ROMO | | 55,300.00 |
| Armandina Sepulveda Morales | | 39,000.00 |
| Maria Guadalupe Avila Campa | | 220.00 |
| Villa Navidena | | |
| Ejercicio 2015 | | |
| Edson Pacheco Sandoval | | 18,000.00 |
| Gloria Graciela Rodriguez Morales | | 8,000.00 |
| Karen Maria Victoria Bobadilla Valencia | | 32,500.00 |
| Ejercicio 2021 | | |
| Maria Guadalupe Avila Campa | | 3,000.00 |
| Enoc Martinez Morales | | 3,000.00 |
| Ejercicio 2022 | | |
| Gustavo Adolfo Garcia Islas | - | 8,800.00 |
| Alejandro Olivas Sillas | | 7,100.00 |
| Bernardo Hernandez Santiago | | 10,000.00 |
| Libia Maria Real Felix | | 11,000.00 |
| Ejercicio 2025 | | |
| Erikarina Bodart | | 7,000.00 |
| Maria Guadalupe Avila | | 19,000.00 |
| Maria Avila Campa | | 5,500.00 |
| Norma Alicia Ramirez Espinoza | | 20,000.00 |
| Publicidad Institucional y Vallas Publicitarias | | |
| Ejercicio 2022 | | |
| Operadora Farmaceutica De Baja California | | 75,000.00 |
| Ingresos por Venta de Bienes y Prestación de Servicios | | 0.60 |
| Suma | | 2,472,728.60 |



Deudores Diversos por Cobrar a Corto Plazo

| DEUDORES DIVERSOS POR COBRAR A CORTO PLAZO | |
|--|-------------------|
| GASTOS A COMPROBAR | |
| Alejandra Armenta Nañez | 5,000.00 |
| Jonathan Jaque Madrid | 1,871.72 |
| Gonzalez Pesqueira Sandra Janeth | 15,014.01 |
| Cortez Gomez Carlos Alberto | 1,996.48 |
| YAN GUILLERMO SANCHEZ ESCOBAR | 0.01 |
| FUNCIONARIOS Y EMPLEADOS | |
| Personal FEX | 1,341.94 |
| Victor Ramon Gonzalez Eguia | 3,177.64 |
| Arturo Cesar Alonso Navarro | 3,000.00 |
| Erika Denisse Carrillo Rodriguez | 1,000.00 |
| CARLOS ALEJANDRO SANCHEZ GARCIA | 12,000.00 |
| OTROS DEUDORES DIVERSOS | |
| Comercializadora Volaris SA de CV | 9,322.70 |
| Fiestas del Sol 2013 | |
| Comercializadora Volaris | 3,325.02 |
| OSCAR ROLANDO VILLARREAL ROJAS | 66,800.00 |
| ERIKA DENISSE CARRILLO RODRIGUEZ | 6,000.00 |
| EFREN ARTURO MENDOZA ATILANO | 16,000.00 |
| Carlos Alberto Cortez | 1,697.18 |
| Cuentas por cobrar | 37,323.39 |
| DANIEL MILLANES GERARDO | 3,843.00 |
| SUMA | 188,713.09 |

| DEUDORES POR FONDOS ROTATORIOS | |
|--------------------------------|-----------|
| Fondo Revolvente | 10,000.00 |

Otros Derechos a recibir Efectivo y Equivalentes a Corto Plazo

| OTROS DERECHOS A RECIBIR EFECTIVO O EQUIVALENTES A CORTO PLAZO | |
|--|----------|
| CONTRIBUCIONES A FAVOR | |
| Subsidio al empleado | 9,635.33 |

| DERECHOS A RECIBIR BIENES O SERVICIOS | |
|---------------------------------------|-----------------|
| Velia Zavala Martinez | 4,000.00 |
| Lorena Yadira Camarena Olivares | 5,000.00 |
| SUMA | 9,000.00 |



- Bienes Muebles, Inmuebles e Intangibles

8. Se informará de manera agrupada por cuenta, los rubros de Bienes Muebles e Inmuebles, el monto de la cuenta y de la depreciación del ejercicio y la acumulada, el método de depreciación, tasas determinadas y los criterios de aplicación de los mismos. Asimismo, se informará de las características significativas del estado en que se encuentren los activos.

Bienes Muebles

| Concepto | 2026 | 2025 |
|--|---------------------|---------------------|
| MOBILIARIO Y EQUIPO DE ADMINISTRACIÓN | 974,526.92 | 956,166.92 |
| MOBILIARIO Y EQUIPO EDUCACIONAL Y RECREATIVO | 1,629,514.00 | 1,629,514.00 |
| Vehículos y Equipo de Transporte | 316,900.00 | 316,900.00 |
| MAQUINARIA, OTROS EQUIPOS Y HERRAMIENTAS | 1,010,827.74 | 1,010,827.74 |
| Total BIENES MUEBLES | 3,931,768.66 | 3,913,408.66 |

Bienes Inmuebles, Infraestructura y Construcciones en Proceso

| Concepto | 2026 | 2025 |
|--|-----------------------|-----------------------|
| TERRENOS | 293,722,000.00 | 293,722,000.00 |
| Edificios | 32,981,000.00 | 32,981,000.00 |
| Palenque | 52,388,500.00 | 52,388,500.00 |
| Total BIENES INMUEBLES, INFRAESTRUCTURA Y CONSTRUCC | 379,091,500.00 | 379,091,500.00 |

Depreciaciones

| Concepto | 2026 | 2025 |
|---|---------------------|---------------------|
| DEPRECIACIÓN ACUMULADA DE BIENES MUEBLES | 1,822,707.81 | 1,822,707.81 |
| Total DEPRECIACIÓN, DETERIORO Y AMORTIZACIÓN ACUMULA | 1,822,707.81 | 1,822,707.81 |

9. Se informará de manera agrupada por cuenta, los rubros de activos intangibles y diferidos, su monto y naturaleza, amortización del ejercicio, amortización acumulada, tasa y método aplicados.

Activos Intangibles

| Concepto | 2026 | 2025 |
|----------------------------------|-------------------|-------------------|
| SOFTWARE | 101,847.98 | 101,847.98 |
| Total ACTIVOS INTANGIBLES | 101,847.98 | 101,847.98 |

- Estimaciones y Deterioros

10. Se informarán los criterios utilizados para la determinación de las estimaciones; por ejemplo: estimación de cuentas incobrables, estimación por deterioro de inventarios, deterioro de bienes y cualquier otra que aplique.

- Otros Activos

11. De las cuentas de otros activos se informará por tipo circulante o no circulante, los montos totales asociados y sus características cualitativas significativas que les impacten financieramente.

Otros Activos Circulantes

| Concepto | 2026 | 2025 |
|--|------------------|------------------|
| BIENES EN GARANTÍA (EXCLUYE DEPÓSITOS DE FONDOS) | 48,849.41 | 48,849.41 |
| Total | 48,849.41 | 48,849.41 |

Pasivo

| CONCEPTO | 2025 |
|-------------------|---------------|
| PASIVO CIRCULANTE | 13,114,877.60 |

- Cuentas y Documentos por pagar

| CONCEPTO | IMPORTE |
|--|----------------------|
| SERVICIOS PERSONALES POR PAGAR A CORTO PLAZO | 1,830.00 |
| PROVEEDORES POR PAGAR A CORTO PLAZO | 9,023,188.18 |
| RETENCIONES Y CONTRIBUCIONES POR PAGAR A CORTO PLAZO | 1,240,646.72 |
| OTRAS CUENTAS POR PAGAR A CORTO PLAZO | 48,316.48 |
| SUMA | 10,313,981.38 |

Servicios Personales por Pagar a Corto Plazo

Representa los adeudos por las remuneraciones del personal al servicio del ente público, de carácter permanente o transitorio, que deberá pagar en un plazo menor o igual a doce meses.

| SERVICIOS PERSONALES POR PAGAR A CORTO PLAZO | |
|--|----------|
| Remuneración por pagar al Personal de carácter permanente a CP | 1,830.00 |

Proveedores por Pagar a Corto Plazo

Representa los adeudos con proveedores derivados de operaciones del ente público, con vencimiento menor o igual a doce meses.

| CONCEPTO | IMPORTE |
|-----------------------------|------------|
| García Rodríguez Albino | 225,040.00 |
| Gutierrez Ruiz Irma Yolanda | 1,890.00 |
| Guzman Macias Ana María | 86,890.00 |



| | |
|---|---------------------|
| Ibarra Curiel Aberto | 50,000.00 |
| Instituto de seguridad y servicios sociales de los trabajadores del gobierno y municipios del estado de | 99,110.41 |
| Intek del Pacifico S de RL de CV | 25,369.20 |
| INTERMEDIA DE MEXICALI | 517,764.00 |
| Lopez Cossio Maria Beatriz | 19,680.04 |
| MCA Productions & Broker S de RL de CV | 26,525.34 |
| Membranas Plasticas Internacionales SA de CV | 292.72 |
| Mora Ramirez Gabriel | 616,000.00 |
| Sindicato de Obreros Industriales del Estado de BC FROC - CROC | 15,000.00 |
| Sistemas de Comunicacion Bajacaliforniana SA de CV | 54,000.00 |
| Stereorey Mexico SA | 64,840.00 |
| Chubb Seguros Mexico SA | 296,875.32 |
| Grafitcolor SA de CV | 47,304.00 |
| Perez Miranda Marco Antonio | 43,200.00 |
| SATI Edificaciones de Mexicali | 10.00 |
| Publicidad en medios de Mexicali SA de CV | 80,026.00 |
| Hernandez Galarza Hector | 83,520.00 |
| Bernal Ayala Silvia Denisse | 686,000.00 |
| Soluciones Integrales FRIMED SA de CV | 903,640.00 |
| Arellano Palazuelos David | 73,969.20 |
| Autobuses Economicos del Norte | 235,296.00 |
| Asesores en Viajes 2000, SA de CV | 317,043.80 |
| Delgado Urias Jose Antonio | 79,152.00 |
| Ochoa Hernandez Jose Carlos | 1,483,717.50 |
| Boss Ingenieria y Construccion SA de CV | 167,504.00 |
| Skath Benjamin Garcia Nuñez | 1,626,400.00 |
| JUAN FRANCISCO KING TONELLA | 12,454.16 |
| SEPSA S.A DE C.V. | 85,911.33 |
| GUSTAVO GUEVARA SALDAÑA | 16,200.00 |
| JESUS ANDRES ESPINOZA MACIAS | 388,000.00 |
| Grupo Folklorico Esplendor | 84,000.00 |
| Promotora de Espectaculos ARHE | 413,546.69 |
| CARLOS ALBERTO RAMOS SALAZAR | 4,936.46 |
| UNIFORMES DE TAMPICO | 0.01 |
| NICOLAS ANTONIO NORIEGA GONZALEZ | 0.02 |
| DAMARIS IVETH RUBIO GOMEZ | 82,080.00 |
| SUMA | 9,023,188.18 |

Retenciones y Contribuciones por Pagar a Corto Plazo

| | |
|-----------------------|---------------------|
| ISR Retenido (RESICO) | 83,313.27 |
| ISPT de Sueldos | 746,294.11 |
| Asimilados | 409,039.34 |
| SUMA | 1,240,646.72 |



Otras cuentas por pagar a corto plazo

| CONCEPTO | IMPORTE |
|--|------------------|
| Eventos | |
| Entretenimiento, Promocion y Eventos de Mexico S | 2,700.00 |
| Paloma Tarazon Villalobos | 480.00 |
| Yolanda Antonia Tarazon Villalobos | 480.00 |
| Sergio Moreno Ponce | 5,900.00 |
| Showcase Entretenimiento | 10,190.00 |
| Erikarina Bodart Roman | 2,000.00 |
| Fiestas del Sol | |
| Administradora Omber | 3,195.00 |
| Personal del Fex | 23,371.44 |
| PENSION ALIMENTICIA | |
| CLAUDIA EDITH LIRA MORENO | 0.04 |
| | 48,316.48 |

• Pasivos Diferidos

| | |
|--|---------------------|
| PASIVOS DIFERIDOS A CORTO PLAZO | 2,374,156.08 |
|--|---------------------|

| Concepto | 2026 | 2025 |
|----------------|---------------------|---------------------|
| Ejercicio 2012 | 147,577.00 | 147,577.00 |
| Ejercicio 2013 | 400,566.00 | 400,566.00 |
| Ejercicio 2014 | 162,291.00 | 162,291.00 |
| Ejercicio 2015 | 56,200.00 | 56,200.00 |
| Ejercicio 2016 | 43,000.00 | 43,000.00 |
| Ejercicio 2018 | 8,000.00 | 8,000.00 |
| Ejercicio 2019 | 48,860.00 | 48,860.00 |
| Ejercicio 2020 | - | 17,360.00 |
| Ejercicio 2021 | 325,328.00 | 325,328.00 |
| Ejercicio 2022 | 872,861.48 | 872,861.48 |
| Ejercicio 2023 | - | 82,604.40 |
| Ejercicio 2024 | 71,507.00 | 71,507.00 |
| Ejercicio 2025 | 337,930.00 | 605,450.00 |
| Ejercicio 2026 | - | - |
| Total | 2,374,156.08 | 2,641,676.08 |



Otros Pasivos

| | |
|-----------------------------|------------|
| OTROS PASIVOS A CORTO PLAZO | 426,740.14 |
| OTROS PASIVOS A CORTO PLAZO | |
| Ingresos por clasificar | 426,740.14 |

III) NOTAS AL ESTADO DE VARIACIÓN EN LA HACIENDA PÚBLICA

| CUENTA | IMPORTE |
|--|----------------|
| Resultado Del Ejercicio (Ahorro/Desahorro) | 4,431,748.00 |
| Resultado de Ejercicios Anteriores | - 6,268,049.00 |
| Hacienda Publica/Patrimonio Neto Final de 2026 | 371,604,545.00 |

IV) NOTAS AL ESTADO DE FLUJOS DE EFECTIVO

Efectivo y equivalentes

1. Presentar el análisis de las cifras del periodo actual (20XN) y periodo anterior (20XN-1) del Efectivo y Equivalentes al Efectivo, al Final del Ejercicio del Estado de Flujos de Efectivo, respecto a la composición del rubro de Efectivo y Equivalentes, utilizando el siguiente cuadro:

| Concepto | Efectivo y Equivalentes | |
|--|-------------------------|-------------------|
| | 2026 | 2025 |
| Efectivo | 5,968.20 | 284,929.55 |
| Bancos/Tesorería | 672,119.15 | 231,580.86 |
| Bancos/Dependencias y Otros | - | - |
| Inversiones Temporales (Hasta 3 meses) | - | - |
| Fondos con Afectación Específica | - | - |
| Depósitos de Fondos de Terceros en Garantía y/o Administración | - | - |
| Otros Efectivos y Equivalentes | - | - |
| Total | 678,087.35 | 516,510.41 |

2. Detallar las adquisiciones de las Actividades de Inversión efectivamente pagadas, respecto del apartado de aplicación.

| Concepto | Adquisiciones de Actividades de Inversión efectivamente pagadas | |
|--|---|------|
| | 2026 | 2025 |
| Bienes Inmuebles, Infraestructura y Construcciones en Proceso | | |
| Terrenos | | |
| Viviendas | | |
| Edificios no Habitacionales | | |
| Infraestructura | | |
| Construcciones en Proceso en Bienes de Dominio Público | | |
| Construcciones en Proceso en Bienes Propios | | |



| | | |
|---|------------------|------------------|
| Otros Bienes Inmuebles | | |
| Bienes Muebles | | |
| Mobiliario y Equipo de Administración | 18,360.00 | 51,852.14 |
| Mobiliario y Equipo Educativo y Recreativo | | |
| Equipo e Instrumental Médico y de Laboratorio | | |
| Vehículos y Equipo de Transporte | | |
| Equipo de Defensa y Seguridad | | |
| Maquinaria, Otros Equipos y Herramientas | | 12,053.02 |
| Colecciones, Obras de Arte y Objetos Valiosos | | |
| Activos Biológicos | | |
| Otras Inversiones | | |
| Total | 18,360.00 | 63,905.16 |

3. Presentar la Conciliación de los Flujos de Efectivo Netos de las Actividades de Operación y los saldos de Resultados del Ejercicio (Ahorro/Desahorro), utilizando el siguiente cuadro:

| CONCILIACION DE FLUJOS DE EFECTIVO NETOS | | |
|--|-------------------|-------------------|
| Concepto | 2026 | 2025 |
| Resultado del Ejercicio Ahorro /Desahorro | 4,431,748.00 | 6,268,049.00 |
| Movimientos de partidas (o rubros) que no afectan al efectivo | - | |
| | 4,251,811.00 | 6,130,146.00 |
| Depreciación | | 14,231.00 |
| Amortización | | |
| Rectificación de Ejercicios Anteriores | | |
| Incrementos en las provisiones | - | 50,940.00 |
| Incremento en las cuentas por pagar | - | 6,071,522.00 |
| Incremento en inversiones producido por revaluación | | |
| Otros pasivos a corto plazo | | |
| Ganancia/pérdida en venta de bienes muebles, inmuebles e intangibles | | |
| Incremento en cuentas por cobrar | 446,600.00 | 95,333.00 |
| Otros activos no circulantes | | |
| Flujos de Efectivo Netos de las Actividades de Operación | 179,937.00 | 137,903.00 |

V) CONCILIACIÓN ENTRE LOS INGRESOS PRESUPUESTARIOS Y CONTABLES, ASÍ COMO ENTRE LOS EGRESOS PRESUPUESTARIOS Y LOS GASTOS CONTABLES

| | |
|--|----------------------|
| INGRESOS PRESUPUESTARIOS | 12,439,767.00 |
| INGRESOS CONTABLES NO PRESUPUESTARIOS POR INTERCAMBIO DE SERVICIOS | 155,504.00 |
| Fatima Trejo Lira-Alimentacion de Personal VN2025 | 15,000.00 |
| Bloquera la moderna-Material de Construcción por Publicidad | 140,504.00 |
| | <u>12,595,271.00</u> |

| | |
|---|---------------------|
| EGRESOS PRESUPUESTARIOS | 8,026,379.00 |
| Menos Egresos Presupuestarios No Contables | 378,152.00 |
| Más Gastos Contables No Presupuestarios | 515,295.00 |
| EGRESOS CONTABLES NO PRESUPUESTARIOS POR INTERCAMBIO DE SERVICIOS | 155,504.00 |
| Fatima Trejo Lira-Alimentacion de Personal VN2025 | 15,000.00 |
| Bloquera la moderna-Material de Construcción por Publicidad | 140,504.00 |
| | <u>8,163,522.00</u> |



c) NOTAS DE MEMORIA (CUENTAS DE ORDEN)

Cuentas de Orden Contables

| Concepto | Importe |
|-----------------------------------|---------------------|
| BIENES BAJO CONTRATO EN COMODATO | 4,074,812.58 |
| CONTRATO DE COMODATO POR BIENES | 4,074,812.58 |
| CUENTAS DE ORDEN CONTABLES | 8,149,625.16 |

Cuentas de Orden Presupuestario

| Cuentas de Orden Presupuestarias de Ingresos | |
|--|-----------------|
| Concepto | 2026 |
| Ley de Ingresos Estimada | 64,993,043.00 |
| Ley de Ingresos por Ejecutar | 52,553,275.57 |
| Modificaciones a la Ley de Ingresos Estimada | - |
| Ley de Ingresos Devengada | 12,439,767.43 * |
| Ley de Ingresos Recaudada | 12,439,767.43 |

| Cuentas de Orden Presupuestarias de Egresos | |
|---|---------------|
| Concepto | 2026 |
| Presupuesto de Egresos Aprobado | 64,993,043.00 |
| Presupuesto de Egresos por Ejercer | 39,823,341.23 |
| Modificaciones al Presupuesto de Egresos Aprobado | - |
| Presupuesto de Egresos Comprometido | 25,169,701.77 |
| Presupuesto de Egresos Devengado | 8,026,379.44 |
| Presupuesto de Egresos Ejercido | 8,026,379.44 |
| Presupuesto de Egresos Pagado | 7,952,410.24 |

JESUS HERIBERTO GUEVARA DURAN
COORDINADOR ADMINISTRATIVO, CONTABLE Y
FINANCIERO

SANDRA JANETH GONZÁLEZ PESQUEIRA
DIRECTOR