



FICHA TECNICA DE INDICADOR 2024

NOMBRE DEL INDICADOR:		Clave: 59 - CDIM - 1000		59-PMD	
TASA DE VARIACION DE EMPRESAS QUE INVIERTEN EN MEXICALI		TIPO		NIVEL	
		Estrategico		Resultado	
		DIMENSION		Eficacia y Eficiencia	
1. Liga al PMD: Eje Público: 3 - MEXICALI CRECE Estrategia: 3.1 - COMPETITIVIDAD Línea de Acción: 3.1.1 - Proyecto integral para la competitividad Línea de Acción 2: No Aplica - Línea de Acción 3: No Aplica - Línea de Acción 4: No Aplica -					
2. Estructura Programática: Ramo: 59 - Comisión para el Desarrollo Industrial del Municipio de Mexicali, Baja California. Unidad Ejecutora: 201 - DEPARTAMENTO DE PROMOCION INDUSTRIAL Finalidad: 3 - DESARROLLO ECONOMICO Función: 4 - MINERIA, MANUFACTURAS Y CONSTRUCCION SubFunción: 2 - Manufacturas Programa: 592 - PROMACION Y ATRACCION DE INVERSIONES SOSTENIBLES					
3. Objetivo del Indicador: CONOCER LA VARIACION DE LA INVERSION DE EMPRESAS EN EL MUNICIPIO DE MEXICALI, RESPECTO AL EJERCICIO ANTERIOR REFLEJADA EN PORCENTAJE, CON EL PROPOSITO SW CONOCER LA EFICIENCIA DE LA PROMOCION DE LA CIUDAD DE MEXICALI DE DIVERSOS ACTORES					
4. Interpretación o Lectura: A MAYOR RESULTADO DEL INDICADOR, MAYOR ES EL INCREMENTO DE LA INVERSION DE LAS INDUSTRIAS EN MEXICALI, YA SEA POR NUEVAS INVERSIONES O POR INCREMENTO DE LAS YA EXISTENTES					
5. Variables:					
CLAVE	DESCRIPCIÓN	UNIDAD DE MEDIDA	FUENTE DE DATOS		
TVEIM	TASA DE VARIACION DE EMPRESAS QUE INVIERTEN EN MEXICALI	PORCENTAJE	Estadística creada por CDIM, con información proporcionada por las empresas y Secretaria de Economía		
NNEI	NUMERO DE NUEVAS EMPRESAS QUE INVIERTEN EN MEXICALI	EMPRESAS	Estadística creada por CDIM, con información proporcionada por las empresas y Secretaria de Economía		
NEII	NUMERO DE EMPRESAS QUE INCREMENTAN SU INVERSION EN MEXICALI	EMPRESAS	Estadística creada por CDIM, con información proporcionada por las empresas y Secretaria de Economía		
TEIAA	TOTAL DE EMPRESAS QUE INVIRTIERON EL AÑO ANTERIOR	EMPRESAS	Estadística creada por CDIM, con información proporcionada por las empresas y Secretaria de Economía		
6. Fórmula:		$TVEIM = (((NNEI + NEII) / TEIAA) - 1) * 100$			
7. Unidad de medida del resultado: PORCENTAJE					
8. Rango de Valor (Semafización):					
ROJO		AMARILLO		VERDE	
0.00 - 1.99		2.00 - 4.50		4.51 - 60.00	
9. Línea base:					



FICHA TECNICA DE INDICADOR 2024

PERIODO	VALOR BASE	VALOR META
ENERO-MARZO	75.00	14.00
ABRIL-JUNIO	80.00	11.00
JULIO-SEP	-20.00	25.00
OCT-DIC	0.00	50.00

10. Meta del indicador: >= (incremento)	Anual 2024: 18.18	Trienio 2024: 63.00
---	-----------------------------	-------------------------------

11. Frecuencia de medición: Trimestral

GLOSARIO Y OBSERVACIONES

CDIM: Organismo descentralizado de la administración pública municipal del Ayuntamiento de Mexicali, tiene por objeto fomentar el crecimiento y la expansión de las actividades económicas en el Municipio, preponderantemente las industriales, así como la ampliación de las ya existentes.

VALIDACIÓN DEL INDICADOR

ELABORÓ	AUTORIZÓ
 L.N.I. ALMA FERNANDA LOPEZ OLMOS Comisión para el Desarrollo Industrial	 L.N.I. ALMA FERNANDA LOPEZ OLMOS Comisión para el Desarrollo Industrial





REPORTE DE INDICADOR 2024

Nombre: **TASA DE VARIACION DE EMPRESAS QUE INVIERTEN EN MEXICALI**

Atención: Municipio Ciudad Valle San Felipe

Liga al PMD: 3 - MEXICALI CRECE
3.1 - COMPETITIVIDAD
3.1.1 - Proyecto integral para la competitividad

Programa: PROMACION Y ATRACCION DE INVERSIONES SOSTENIBLES

Dependencia/Entidad: 59 - CDIM - 1000
Comisión para el Desarrollo Industrial del Municipio de Mexicali,
Baja California.

Interpretacion: A MAYOR RESULTADO DEL INDICADOR, MAYOR ES EL INCREMENTO DE LA INVERSION DE LAS INDUSTRIAS EN MEXICALI, YA SEA POR NUEVAS INVERSIONES O POR INCREMENTO DE LAS YA EXISTENTES

Objetivo del Indicador: CONOCER LA VARIACION DE LA INVERSION DE EMPRESAS EN EL MUNICIPIO DE MEXICALI, RESPECTO AL EJERCICIO ANTERIOR REFLEJADA EN PORCENTAJE, CON EL PROPOSITO SW CONOCER LA EFICIENCIA DE LA PROMOCION DE LA CIUDAD DE MEXICALI DE DIVERSOS ACTORES

	ENERO-MARZO - Avance		ABRIL-JUNIO - Avance		JULIO-SEP - Avance		OCT-DIC - Avance		Constante
META	14		11		25		50		18.2
RESULTADO	14.3	102.0%	55.6	505.1%	-16.7	-66.7%	66.7	133.3%	39.9 219.5%

Meta Anual: 18.18

Unidad de Medida: PORCENTAJE

Frecuencia: Trimestral

Gráfica de Indicador
TASA DE VARIACION DE EMPRESAS QUE INVIERTEN EN MEXICALI

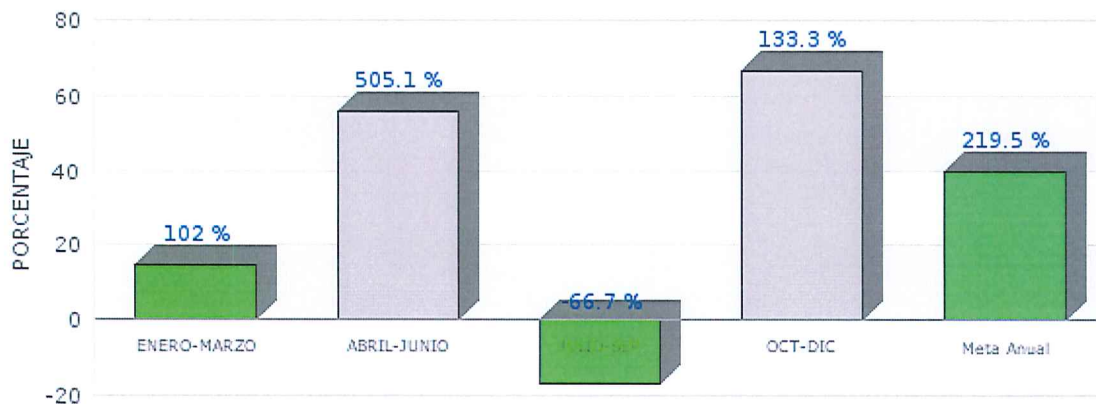



Desglose de variables con valores capturados al último periodo

CLAVE	DESCRIPCIÓN	PERIODO			
		1	2	3	4
TVEIM	TASA DE VARIACION DE EMPRESAS QUE INVIERTEN EN MEXICALI	14.29	55.56	-16.67	66.67
NNEI	NUMERO DE NUEVAS EMPRESAS QUE INVIERTEN EN MEXICALI	4.00	8.00	5.00	1.00
NEII	NUMERO DE EMPRESAS QUE INCREMENTAN SU INVERSION EN MEXICALI	4.00	6.00	0.00	4.00
TEIAA	TOTAL DE EMPRESAS QUE INVIRTIERON EL AÑO ANTERIOR	7.00	9.00	6.00	3.00

Fórmula:

$$TVEIM = \left(\frac{NNEI + NEII}{TEIAA} - 1 \right) * 100$$



FICHA TECNICA DE INDICADOR 2024

NOMBRE DEL INDICADOR:		Clave: 59 - CDIM - 0200		59-PMD																
PORCENTAJE DE EMPRESAS DEL SECTOR INDUSTRIAL QUE APLICAN ACCIONES PARA IGUALDAD DE GENERO	TIPO		NIVEL	DIMENSION																
	Gestión		Impacto	Calidad																
1. Liga al PMD: Eje Público: 2 - BIENESTAR PARA TODOS Estrategia: 2.3 - EQUIDAD DE GENERO Línea de Acción: 2.3.1 - Sensibilización en materia de género y diversidad Línea de Acción 2: No Aplica - Línea de Acción 3: No Aplica - Línea de Acción 4: No Aplica -																				
2. Estructura Programática: Ramo: 59 - Comisión para el Desarrollo Industrial del Municipio de Mexicali, Baja California. Unidad Ejecutora: 201 - DEPARTAMENTO DE PROMOCIÓN INDUSTRIAL Finalidad: 3 - DESARROLLO ECONÓMICO Función: 4 - MINERÍA, MANUFACTURAS Y CONSTRUCCIÓN Subfunción: 2 - Manufacturas Programa: 592 - PROMOCIÓN Y ATRACCIÓN DE INVERSIONES SOSTENIBLES																				
3. Objetivo del Indicador: Identificar la cantidad de empresas del sector industrial que cuentan con política de Igualdad de Género.																				
4. Interpretación o Lectura: A mayor resultado del indicador, mayor es el número de empresas del sector industrial, que se comprometen con la aplicación de políticas de Igualdad de Género																				
5. Variables: <table border="1" style="width: 100%; border-collapse: collapse;"> <thead> <tr> <th>CLAVE</th> <th>DESCRIPCIÓN</th> <th>UNIDAD DE MEDIDA</th> <th>FUENTE DE DATOS</th> </tr> </thead> <tbody> <tr> <td>PEIAG</td> <td>Porcentaje de empresas del sector industrial que aplican acciones para igualdad de Genero</td> <td>PORCENTAJE</td> <td>Estadística de CDIM</td> </tr> <tr> <td>IAAIG</td> <td>Industrias que aplican acciones para igualdad de genero</td> <td>EMPRESAS</td> <td>Estadística de CDIM</td> </tr> <tr> <td>PIM</td> <td>padrón Industrial de Mexicali de CDIM</td> <td>EMPRESAS</td> <td>información recopilada por CDIM</td> </tr> </tbody> </table>					CLAVE	DESCRIPCIÓN	UNIDAD DE MEDIDA	FUENTE DE DATOS	PEIAG	Porcentaje de empresas del sector industrial que aplican acciones para igualdad de Genero	PORCENTAJE	Estadística de CDIM	IAAIG	Industrias que aplican acciones para igualdad de genero	EMPRESAS	Estadística de CDIM	PIM	padrón Industrial de Mexicali de CDIM	EMPRESAS	información recopilada por CDIM
CLAVE	DESCRIPCIÓN	UNIDAD DE MEDIDA	FUENTE DE DATOS																	
PEIAG	Porcentaje de empresas del sector industrial que aplican acciones para igualdad de Genero	PORCENTAJE	Estadística de CDIM																	
IAAIG	Industrias que aplican acciones para igualdad de genero	EMPRESAS	Estadística de CDIM																	
PIM	padrón Industrial de Mexicali de CDIM	EMPRESAS	información recopilada por CDIM																	
6. Fórmula:		PEAIG=(IAAIG/PIM)*100																		
7. Unidad de medida del resultado: PORCENTAJE																				
8. Rango de Valor (Semaforización): <table border="1" style="width: 100%; border-collapse: collapse; text-align: center;"> <thead> <tr> <th style="background-color: red; color: white;">ROJO</th> <th style="background-color: yellow;">AMARILLO</th> <th style="background-color: green; color: white;">VERDE</th> </tr> </thead> <tbody> <tr> <td>0.00 - 0.29</td> <td>0.30 - 0.99</td> <td>1.00 - 2.50</td> </tr> </tbody> </table>					ROJO	AMARILLO	VERDE	0.00 - 0.29	0.30 - 0.99	1.00 - 2.50										
ROJO	AMARILLO	VERDE																		
0.00 - 0.29	0.30 - 0.99	1.00 - 2.50																		
9. Línea base: <table border="1" style="width: 100%; border-collapse: collapse; text-align: center;"> <thead> <tr> <th>PERIODO</th> <th>VALOR BASE</th> <th>VALOR META</th> </tr> </thead> <tbody> <tr> <td>ENERO-DICIEMBRE</td> <td>2.38</td> <td>1.19</td> </tr> </tbody> </table>					PERIODO	VALOR BASE	VALOR META	ENERO-DICIEMBRE	2.38	1.19										
PERIODO	VALOR BASE	VALOR META																		
ENERO-DICIEMBRE	2.38	1.19																		
10. Meta del indicador:		Anual 2024:		Trienio 2024:																
>= (incremento)		1.19		3.57																
11. Frecuencia de medición: Anual																				



FICHA TECNICA DE INDICADOR 2024

**GOBIERNO
DE MEXICALI**

GLOSARIO Y OBSERVACIONES

CDIM: Comisión de desarrollo industrial de Mexicali

VALIDACIÓN DEL INDICADOR

ELABORÓ	AUTORIZO
L.N.I ALMA FERNANDA LÓPEZ OLMOS Comisión para el Desarrollo Industrial	L.N.I ALMA FERNANDA LÓPEZ OLMOS Comisión para el Desarrollo Industrial

[Handwritten signature]



REPORTE DE INDICADOR 2024

Nombre: **PORCENTAJE DE EMPRESAS DEL SECTOR INDUSTRIAL QUE APLICAN ACCIONES PARA IGUALDAD DE GENERO**

Atención: Municipio Ciudad Valle San Felipe

Liga al PMD: 2 - BIENESTAR PARA TODOS
2.3 - EQUIDAD DE GENERO
2.3.1 - Sensibilizacion en materia de genero y diversidad

Programa: PROMACION Y ATRACCION DE INVERSIONES SOSTENIBLES

Dependencia/Entidad: 59 - CDIM - 0200
Comisión para el Desarrollo Industrial del Municipio de Mexicali, Baja California.

Interpretacion: A mayor resultado del indicador, mayor es el número de empresas del sector industrial, que se comprometen con la aplicación de políticas de Igualdad de Género

Objetivo del Indicador: Identificar la cantidad de empresas del sector industrial que cuentan con política de Igualdad de Género.

	ENERO-DICIEMBRE - Avance		Constante	
META	1.2		1.2	
RESULTADO	0.5	44.0%	0.5	42.0%

Meta Anual: 1.19

Unidad de Medida: PORCENTAJE

Frecuencia: Anual

Gráfica de Indicador
EMPRESAS DEL SECTOR INDUSTRIAL QUE APLICAN ACCIONES PARA IGU

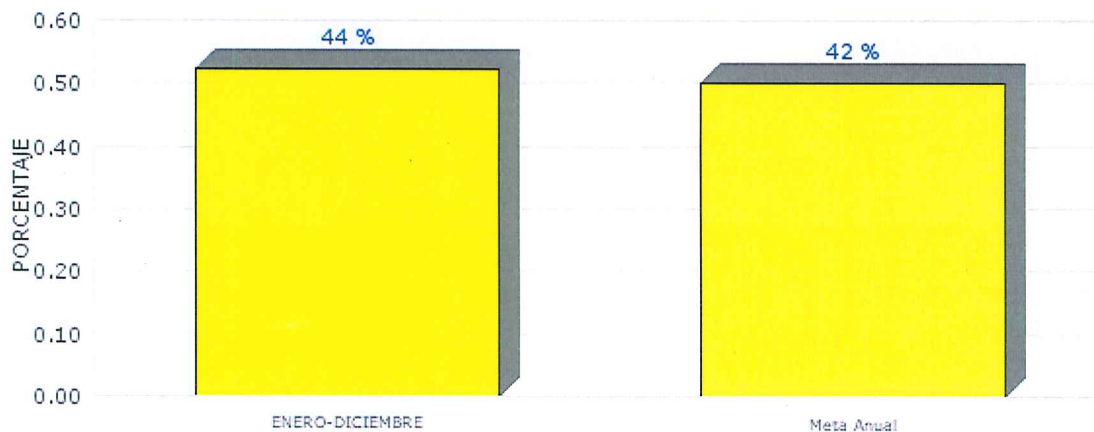



Desglose de variables con valores capturados al ultimo periodo

CLAVE	DESCRIPCIÓN	PERIODO			
		1	2	3	4
PEIAG	Porcentaje de empresas del sector industrial que aplican acciones para igualdad de Genero		0.52		
IAAIG	Industrias que aplican acciones para igualdad de genero		1.00		
PIM	Padron Industrial de Mexicali de CDIM		191.00		

Fórmula:

$$PEAIG=(IAAIG/PIM)*100$$

J
[Signature]