



REPORTE DE INDICADOR 2025

Nombre: **INCREMENTO PORCENTUAL EN EL NUMERO DE VISITANTES DEBIDO A UNA PERCEPCION POSITIVA EN LOS SERVICIOS PRESTADOS**

Atención: Municipio Ciudad Valle San Felipe

Liga al PMD: 2 - BIENESTAR PARA TODOS
2.6 - CULTURA, DEPORTE Y RECREACION
2.6.1 - Fortalecimiento de la infraestructura deportiva, artistic, recreativa y cultural

Programa: GESTIÓN ADMINISTRATIVA

Dependencia/Entidad: 53 - BOSQUEYZOOLÓGICO - 1000
Patronato del Bosque y Zoológico de la Ciudad de Mexicali, Baja California.

Interpretacion: A mayor porcentaje del indicador, mayor ingreso de usuarios al Bosque y Zoologico por la mejor calidad de servicio recibido al utilizar los espacios de recreacion y esparcimiento.

Objetivo del Indicador: Conocer la variacion de usuarios que utiliza las instalaciones del Bosque y Zoologico de la Ciudad en relacion con años anteriores, a traves del analisis del comparativo de usuarios, y poder tomar mejores decisiones con la finalidad de incrementar la asistencia, contribuyendo al fomento del esparcimiento y la sana convivencia, así como una mayor difusion de la cultura ecologica y de igualdad de genero

	ENERO-MARZO - Avance		ABRIL-JUNIO - Avance		JULIO-SEP - Avance		OCT-DIC - Avance		Constante	
META	3		3		3		3		3.0	
RESULTADO	-3.8	-127.1%	11.4	381.4%	0.0	0.0%	0.0	0.0%	7.6	253.3%

Meta Anual: 3

Unidad de Medida: PORCENTAJE

Frecuencia: Trimestral



Gráfica de Indicador
EL NUMERO DE VISITANTES DEBIDO A UNA PERCEPCION POSITIVA EN

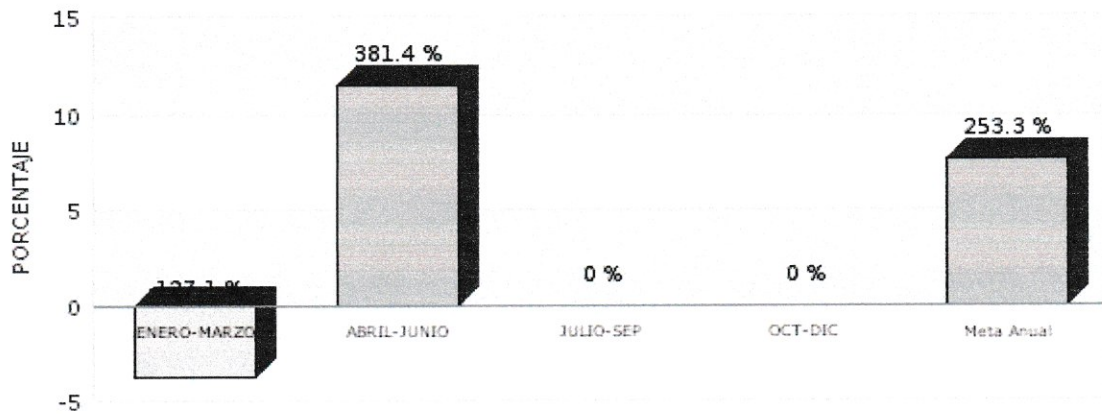

Desglose de variables con valores capturados al ultimo periodo

CLAVE	DESCRIPCIÓN	PERIODO			
		1	2	3	4
VPV	VARIACION PORCENTUAL DE VISITANTES	-3.81	11.44	0.00	0.00
NUVP	NUMERO DE VISITANTES EN EL AÑO PREVIO AL EVALUADO	164,354.00	121,077.00		
NUVE	NÚMERO DE VISITANTES EN EL AÑO EVALUADO	158,087.00	134,932.00		

Fórmula:

$VPV = ((NUVE - NUVP) / NUVP) * 100$



NOMBRE DEL INDICADOR:		Clave: 53 - BOSQUEYZOOLÓGICO - 1000		53-PMD- P532-PRO-2025	
INCREMENTO PORCENTUAL EN EL NUMERO DE VISITANTES DEBIDO A UNA PERCEPCION POSITIVA EN LOS SERVICIOS PRESTADOS		TIPO		NIVEL	
		Estrategico		Resultado	
		DIMENSION		Eficacia y Eficiencia	
1. Liga al PMD:					
Eje Público: 2 - BIENESTAR PARA TODOS					
Estrategia: 2.6 - CULTURA, DEPORTE Y RECREACION					
Línea de Acción: 2.6.1 - Fortalecimiento de la infraestructura deportiva, artistic, recreativa y cultural					
Línea de Acción 2: 2.6.2 - Promocion del patrimonio cultural e historico					
Línea de Acción 3: 2.6.5 - Impulso de estilos de vida saludables					
Línea de Acción 4: 2.6.7 - Difusion de eventos deportivos					
2. Estructura Programática:					
Ramo: 53 - Patronato del Bosque y Zoológico de la Ciudad de Mexicali, Baja California.					
Unidad Ejecutora: 101 - DIRECCION GENERAL					
Finalidad: 2 - DESARROLLO SOCIAL					
Función: 4 - RECREACION, CULTURA Y OTRAS MANIFESTACIONES SOCIALES					
SubFunción: 1 - Deporte y Recreación					
Programa: 511 - GESTIÓN ADMINISTRATIVA					
3. Objetivo del Indicador: Conocer la variacion de usuarios que utiliza las instalaciones del Bosque y Zoologico de la Ciudad en relacion con años anteriores, a traves del analisis del comparativo de usuarios, y poder tomar mejores decisiones con la finalidad de incrementar la asistencia, contribuyendo al fomento del esparcimiento y la sana convivencia, así como una mayor difusion de la cultura ecologica y de igualdad de genero					
4. Interpretación o Lectura: A mayor porcentaje del indicador, mayor ingreso de usuarios al Bosque y Zoologico por la mejor calidad de servicio recibido al utilizar los espacios de recreacion y esparcimiento.					
5. Variables:					
CLAVE	DESCRIPCIÓN	UNIDAD DE MEDIDA	FUENTE DE DATOS		
VPV	VARIACION PORCENTUAL DE VISITANTES	PORCENTAJE	COMPARATIVO DE INGRESOS Y USUARIOS DEL ByZ		
NUVP	NUMERO DE VISITANTES EN EL AÑO PREVIO AL EVALUADO	VISITANTES	COMPARATIVO DE INGRESOS Y USUARIOS DEL ByZ		
NUVE	NÚMERO DE VISITANTES EN EL AÑO EVALUADO	VISITANTES	COMPARATIVO DE INGRESOS Y USUARIOS DEL ByZ		
6. Fórmula:		$VPV = ((NUVE - NUVP) / NUVP) * 100$			
7. Unidad de medida del resultado: PORCENTAJE					
8. Rango de Valor (Semaforización):					
ROJO		AMARILLO		VERDE	
0.00 - 0.50		0.50 - 1.50		1.50 - 150.00	
9. Línea base:					
PERIODO		VALOR BASE		VALOR META	



FICHA TECNICA DE INDICADOR 2025

ENERO-MARZO	0.00	3.00
ABRIL-JUNIO	0.00	3.00
JULIO-SEP	0.00	3.00
OCT-DIC	0.00	3.00

10. Meta del indicador: >= (incremento)	Anual 2025: 3.00	Trienio 2025: 3.00
---	----------------------------	------------------------------

11. Frecuencia de medición: Trimestral

GLOSARIO Y OBSERVACIONES

VISITANTES: Es toda persona que ingrese al Bosque y Zoologico sin importar su procedencia.
 COMPARATIVO DE INGRESOS: son los registros donde se anoto la cantidad de usuarios diarios que ingreso al Bosque y Zoologico durante todo el año. ByZ: Bosque y Zoologico de la Ciudad de Mexicali.

VALIDACIÓN DEL INDICADOR

ELABORÓ	AUTORIZÓ
 Jose Geovany Lopez Rodriguez Patronato del Bosque y Zoológico de la	 Jose Geovany Lopez Rodriguez Patronato del Bosque y Zoológico de la



REPORTE DE INDICADOR 2025

Nombre: **NIVEL PORCENTUAL DE PERCEPCION POSITIVA DE USUARIOS RELATIVO A LA CULTURA ECOLOGICA Y EQUIDAD DE GENERO**

Atención: Municipio Ciudad Valle San Felipe

Liga al PMD: 2 - BIENESTAR PARA TODOS
 2.3 - EQUIDAD DE GENERO
 2.3.1 - Sensibilizacion en materia de genero y diversidad

Programa: **GESTIÓN ADMINISTRATIVA**

Dependencia/Entidad: 53 - BOSQUEYZOOLÓGICO - 1000
 Patronato del Bosque y Zoológico de la Ciudad de Mexicali, Baja California.

Interpretacion: A mayor resultado del indicador, mayor sera el alcance en los usuarios respecto a la difusion de la cultura ecologica y la igualdad de genero por parte del Bosque y Zoologico de la ciudad de Mexicali.

Objetivo del Indicador: Conocer a traves de nuestras publicaciones y eventos relacionados al tema de la equidad de genero y/o ecologia; el alcance de la difusion que realiza la entidad sobre la cultura ecologica y equidad de genero

	ENERO-MARZO - Avance		ABRIL-JUNIO - Avance		JULIO-SEP - Avance		OCT-DIC - Avance		Constante	
META	6		6		6		6		6.0	
RESULTADO	4.8	80.1%	21.7	361.1%	0.0	0.0%	0.0	0.0%	13.2	220.0%

Meta Anual: 6 Unidad de Medida: PORCENTAJE Frecuencia: Trimestral

Gráfica de Indicador
RCEPCION POSITIVA DE USUARIOS RELATIVO A LA CULTURA ECOLOGI

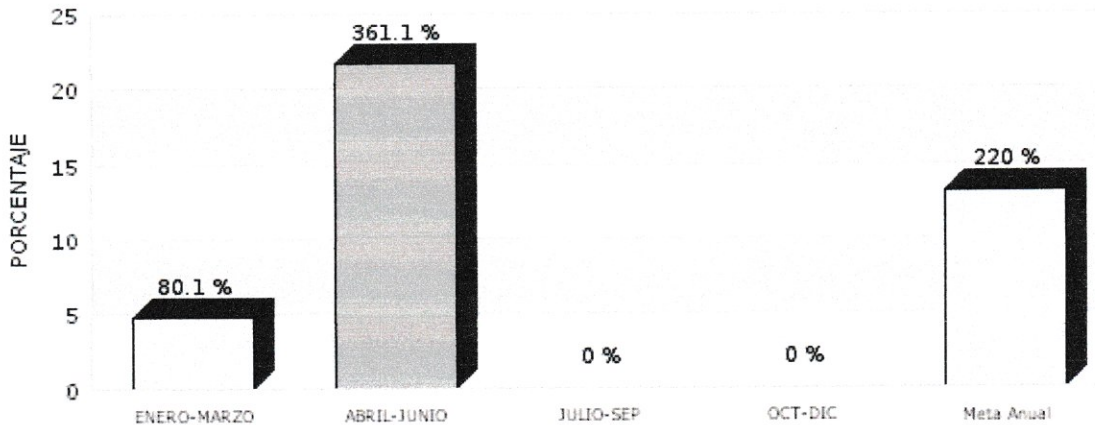



REPORTE DE INDICADOR 2025

Desglose de variables con valores capturados al ultimo periodo

CLAVE	DESCRIPCIÓN	PERIODO			
		1	2	3	4
PPP	PORCENTAJE DE PERCEPCION POSITIVA				
ARYVE	ALCANCE EN REDES Y ASISTENTES A EVENTOS	7,563.00	29,233.00		
AT	AFLUENCIA TRIMESTRAL	158,087.00	134,932.00		

Fórmula:

$$PPP = (ARYVE/AT) * 100$$



NOMBRE DEL INDICADOR:	Clave: 53 - BOSQUEYZOOLÓGICO - 1000 53-PMD						
NIVEL PORCENTUAL DE PERCEPCION POSITIVA DE USUARIOS RELATIVO A LA CULTURA ECOLOGICA Y EQUIDAD DE GENERO	<table border="1"> <thead> <tr> <th>TIPO</th> <th>NIVEL</th> <th>DIMENSION</th> </tr> </thead> <tbody> <tr> <td>Estrategico</td> <td>Resultado</td> <td>Eficacia y Eficiencia</td> </tr> </tbody> </table>	TIPO	NIVEL	DIMENSION	Estrategico	Resultado	Eficacia y Eficiencia
TIPO	NIVEL	DIMENSION					
Estrategico	Resultado	Eficacia y Eficiencia					

1. Liga al PMD:

Eje Público: 2 - BIENESTAR PARA TODOS
 Estrategia: 2.3 - EQUIDAD DE GENERO
 Línea de Acción: 2.3.1 - Sensibilización en materia de genero y diversidad
 Línea de Acción 2: No Aplica -
 Línea de Acción 3: No Aplica -
 Línea de Acción 4: No Aplica -

2. Estructura Programática:

Ramo: 53 - Patronato del Bosque y Zoológico de la Ciudad de Mexicali, Baja California.
 Unidad Ejecutora: 101 - DIRECCION GENERAL
 Finalidad: 2 - DESARROLLO SOCIAL
 Función: 4 - RECREACION, CULTURA Y OTRAS MANIFESTACIONES SOCIALES
 SubFunción: 1 - Deporte y Recreación
 Programa: 511 - GESTIÓN ADMINISTRATIVA

3. Objetivo del Indicador: Conocer a través de nuestras publicaciones y eventos relacionados al tema de la equidad de genero y/o ecologia; el alcance de la difusión que realiza la entidad sobre la cultura ecologica y equidad de genero

4. Interpretación o Lectura: A mayor resultado del indicador, mayor sera el alcance en los usuarios respecto a la difusión de la cultura ecologica y la igualdad de genero por parte del Bosque y Zoológico de la ciudad de Mexicali.

5. Variables:

CLAVE	DESCRIPCIÓN	UNIDAD DE MEDIDA	FUENTE DE DATOS
PPP	PORCENTAJE DE PERCEPCION POSITIVA	PORCENTAJE	INFORME DE RESULTADOS DE LAS PUBLICACIONES Y EVENTOS REALIZADOS
ARYVE	ALCANCE EN REDES Y ASISTENTES A EVENTOS	PERSONAS	INFORME DE RESULTADOS DE LAS PUBLICACIONES Y EVENTOS REALIZADOS
AT	AFLUENCIA TRIMESTRAL	PERSONAS	INFORME DE RESULTADOS DE LAS PUBLICACIONES Y EVENTOS REALIZADOS

6. Fórmula:

$$PPP = (ARYVE/AT) * 100$$

7. Unidad de medida del resultado: PORCENTAJE

8. Rango de Valor (Semaforización):

ROJO	AMARILLO	VERDE
0.00 - 3.00	3.01 - 6.00	6.01 - 10.00

9. Línea base:

PERIODO	VALOR BASE	VALOR META



FICHA TECNICA DE INDICADOR 2025

ENERO-MARZO	6.00	6.00
ABRIL-JUNIO	6.00	6.00
JULIO-SEP	6.00	6.00
OCT-DIC	6.00	6.00

10. Meta del indicador: >= (incremento)	Anual 2025: 6.00	Trienio 2025: 6.00
---	----------------------------	------------------------------

11. Frecuencia de medición: Trimestral

GLOSARIO Y OBSERVACIONES

PORCENTAJE DE PERCEPCION POSITIVA: Porcentaje del alcance de usuarios sobre la difusion de los temas de ecologia y equidad de genero. **ARYVE:** Numero de usuarios alcance en redes sobre publicaciones de temas sobre la cultura ecologica y de equidad de genero y asistentes a eventos realizados sobre los dichos temas. **AFLUENCIA TRIMESTRAL:** Cantidad de personas que visitaron el Bosque y Zoológico de la Ciudad de Mexicali durante el periodo evaluado.

VALIDACIÓN DEL INDICADOR

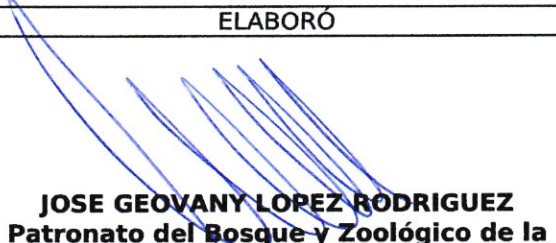
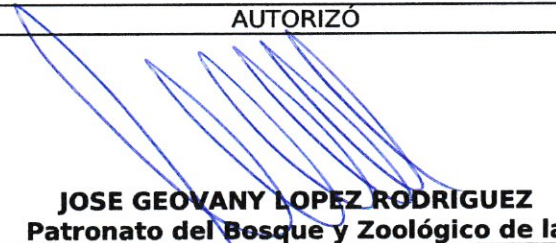
ELABORÓ	AUTORIZÓ
 JOSE GEOVANY LOPEZ RODRIGUEZ Patronato del Bosque y Zoológico de la	 JOSE GEOVANY LOPEZ RODRIGUEZ Patronato del Bosque y Zoológico de la



REPORTE DE INDICADOR 2025

Nombre: **NIVEL PORCENTUAL DE CONSERVACION DE LA FAUNA SILVESTRE QUE ALBERGA EL BOSQUE Y ZOOLOGICO DE LA CIUDAD DE MEXICALI, B.C.**

Atención: Municipio Ciudad Valle San Felipe

Liga al PMD: 3 - MEXICALI CRECE
3.8 - MEDIO AMBIENTE
3.8.6 - Impulso al cuidado y bienestar de los animales

Programa: ATENCION AL PUBLICO, MANTENIMIENTO Y CONSERVACION DE ESPECIES

Dependencia/Entidad: 53 - BOSQUEYZOOLÓGICO - 1000
Patronato del Bosque y Zoológico de la Ciudad de Mexicali, Baja California.

Interpretacion: A mayor porcentaje, mayor calidad de vida de las especies que habitan en el Bosque y Zoologico.

Objetivo del Indicador: Conocer si las acciones que se realizan mejoraran la calidad de vida de las especies, lo cual se vea reflejado en la conservación de las mismas.

	ENERO-MARZO - Avance		ABRIL-JUNIO - Avance		JULIO-SEP - Avance		OCT-DIC - Avance		Constante
META	90		90		90		90		90.0
RESULTADO	100.0	111.1%	55.2	61.3%	0.0	0.0%	0.0	0.0%	77.6 86.2%

Meta Anual: 90

Unidad de Medida: PORCENTAJE

Frecuencia: Trimestral

Gráfica de Indicador
CONSERVACION DE LA FAUNA SILVESTRE QUE ALBERGA EL BOSQUE Y ZOOLOGICO

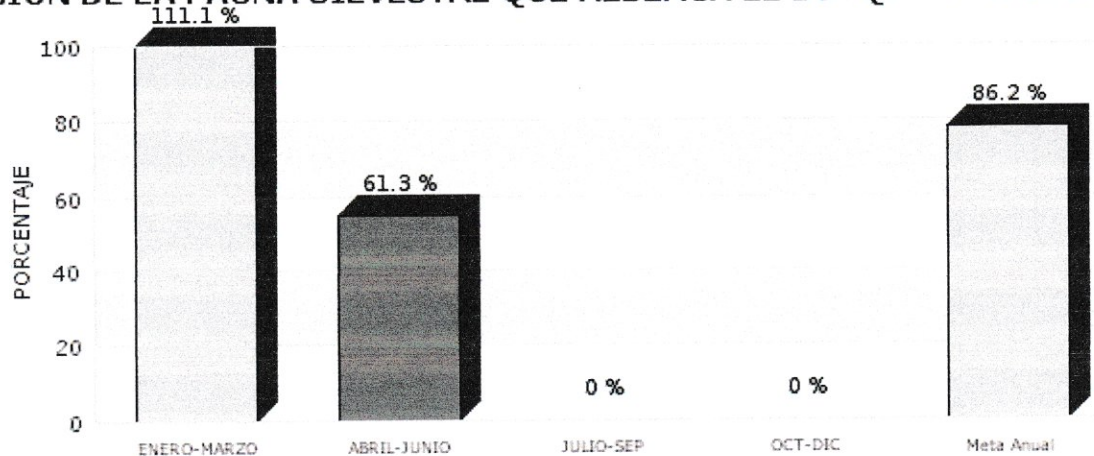



REPORTE DE INDICADOR 2025

Desglose de variables con valores capturados al ultimo periodo

CLAVE	DESCRIPCIÓN	PERIODO			
		1	2	3	4
EVTE	ESPECIES VIVAS EN EL TRIMESTRE EVALUADO	1,185.00	16.00		
EVTAE	ESPECIES VIVAS EN EL TRIMESTRE ANTERIOR	1,185.00	29.00		
NCFS	NIVEL DE CONSERVACION DE LA FAUNA SILVESTRE	100.00	55.17	0.00	0.00

Fórmula:

$$NCFS=(EVTE/EVTAE)*100$$



NOMBRE DEL INDICADOR:	Clave: 53 - BOSQUEYZOOLÓGICO - 1000 53-PMD		
NIVEL PORCENTUAL DE CONSERVACION DE LA FAUNA SILVESTRE QUE ALBERGA EL BOSQUE Y ZOOLOGICO DE LA CIUDAD DE MEXICALI, B.C.	TIPO	NIVEL	DIMENSION
	Estrategico	Resultado	Eficacia y Eficiencia
1. Liga al PMD: Eje Público: 3 - MEXICALI CRECE Estrategia: 3.8 - MEDIO AMBIENTE Línea de Acción: 3.8.6 - Impulso al cuidado y bienestar de los animales Línea de Acción 2: No Aplica - Línea de Acción 3: No Aplica - Línea de Acción 4: No Aplica -			
2. Estructura Programática: Ramo: 53 - Patronato del Bosque y Zoológico de la Ciudad de Mexicali, Baja California. Unidad Ejecutora: 203 - DEPARTAMENTO DE ZOOLOGICO Finalidad: 2 - DESARROLLO SOCIAL Función: 4 - RECREACION, CULTURA Y OTRAS MANIFESTACIONES SOCIALES SubFunción: 1 - Deporte y Recreación Programa: 532 - ATENCION AL PUBLICO, MANTENIMIENTO Y CONSERVACION DE ESPECIES			
3. Objetivo del Indicador: Conocer si las acciones que se realizan mejoraran la calidad de vida de las especies, lo cual se vea reflejado en la conservación de las mismas.			
4. Interpretación o Lectura: A mayor porcentaje, mayor calidad de vida de las especies que habitan en el Bosque y Zoológico.			
5. Variables:			
CLAVE	DESCRIPCIÓN	UNIDAD DE MEDIDA	FUENTE DE DATOS
EVTE	ESPECIES VIVAS EN EL TRIMESTRE EVALUADO	animal	INVENTARIO DE ESPECIES DEL DEPARTAMENTO DE ZOOLOGICO
EVTAE	ESPECIES VIVAS EN EL TRIMESTRE ANTERIOR	animal	INVENTARIO DE ESPECIES DEL DEPARTAMENTO DE ZOOLOGICO
NCFS	NIVEL DE CONSERVACIÓN DE LA FAUNA SILVESTRE	PORCENTAJE	INVENTARIO DE ESPECIES DEL DEPARTAMENTO DE ZOOLOGICO
6. Fórmula:		NCFS=(EVTE/EVTAE)*100	
7. Unidad de medida del resultado: PORCENTAJE			
8. Rango de Valor (Semaforización):			
ROJO	AMARILLO	VERDE	
0.00 - 70.00	70.01 - 90.00	90.01 - 100.00	
9. Línea base:			
PERIODO	VALOR BASE	VALOR META	
ENERO-MARZO	0.00	90.00	
ABRIL-JUNIO	0.00	90.00	
JULIO-SEP	0.00	90.00	
OCT-DIC	0.00	90.00	

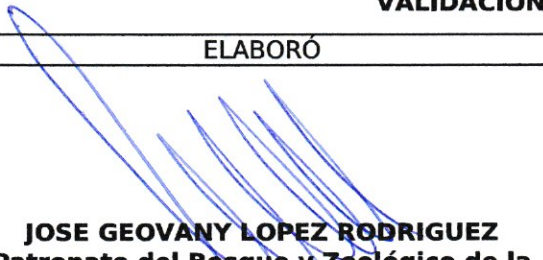

10. Meta del indicador: >= (incremento)	Anual 2025: 90.00	Trienio 2025: 90.00
11. Frecuencia de medición: Trimestral		
GLOSARIO Y OBSERVACIONES		
NCFS NIVEL DE CONSERVACION DE LA FAUNA SILVESTRE, EVTE ESPECIES VIVAS EN EL TRIMESTRE EVALUADO, EVTAE ESPECIES VIVAS EN EL TRIMESTRE ANTERIOR		

VALIDACIÓN DEL INDICADOR	
ELABORÓ	AUTORIZÓ
 JOSE GEOVANY LOPEZ RODRIGUEZ Patronato del Bosque y Zoológico de la	 JOSE GEOVANY LOPEZ RODRIGUEZ Patronato del Bosque y Zoológico de la